



**INSTRUCCIONES PREVIAS A LA REALIZACIÓN DEL EJERCICIO TIPO TEST
CORRESPONDIENTE A LA FASE DE OPOSICIÓN DEL PROCESO SELECTIVO
CONVOCADO PARA EL ACCESO A PLAZAS DE PERSONAL ESTATUTARIO
FIJO DE LA CATEGORÍA DE CELADOR/A, TURNO DISCAPACIDAD
INTELLECTUAL, DEL SERVICIO DE SALUD DEL PRINCIPADO DE ASTURIAS.**

A las 10 horas del sábado 2 de marzo
comienza el llamamiento
en el aula 3.1 de la Escuela de Enfermería y Fisioterapia.

Debes llevar al examen un bolígrafo azul o negro
y un reloj para controlar el tiempo.

No puedes usar en el aula relojes con pantalla digital
conectados a internet.

Puedes llevar un botellín de agua.

También debes llevar alguno de los siguientes documentos
porque te lo pediremos a la entrada del aula:

- Documento Nacional de Identidad
- Pasaporte
- Cualquier documento oficial que demuestre tu identidad

A partir de las nueve y media
un miembro del Tribunal
permanecerá en la entrada principal
de la Escuela de Enfermería y Fisioterapia.
Os indicará donde está el aula del examen.

Cuando llegues al aula
verás que la puerta está cerrada.
Esperas fuera del aula
hasta que el Tribunal abra la puerta.

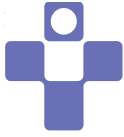

A las 10 de la mañana
se abrirá el aula
y otro miembro del Tribunal
sale para llamar a las personas que van a hacer el examen.

Se va a llamar a las personas convocadas en el aula
por orden alfabético.

Cuando escuches tu nombre
debes acercarte
enseñando el documento de identidad
a la persona que está llamando a los participantes.

Cuando te digan que ya puedes entrar
encontrarás a otro miembro del Tribunal dentro del aula,
que te indicará donde debes sentarte.

Encima de la mesa
solamente podrás tener el bolígrafo.
Si se te ha olvidado puedes pedir uno
a las personas del Tribunal.

El móvil tiene que estar apagado.

Deberás depositar el botellín de agua en el suelo.
No puedes escribir nada
hasta que el Tribunal lo diga.

Cuando todos hayan entrado al aula y estén sentados
el Tribunal leerá las instrucciones.



MAPA QUE MUESTRA LA SITUACIÓN DE LA FACULTAD DE ENFERMERÍA Y FISIOTERAPIA DE OVIEDO Y SUS ACCESOS, DONDE SE CELEBRARÁ EL EXAMEN DE OPOSICIÓN DE CELADORES TURNO DISCAPACIDAD INTELECTUAL EL 2 DE MARZO DE 2024.

La Facultad de Enfermería y Fisioterapia de la Universidad de Oviedo se encuentra ubicada en el Campus de El Cristo (33006 – Oviedo) y a este edificio se puede acceder por la calle Valentín Andrés Álvarez o por la avenida Cristo de las Cadenas.

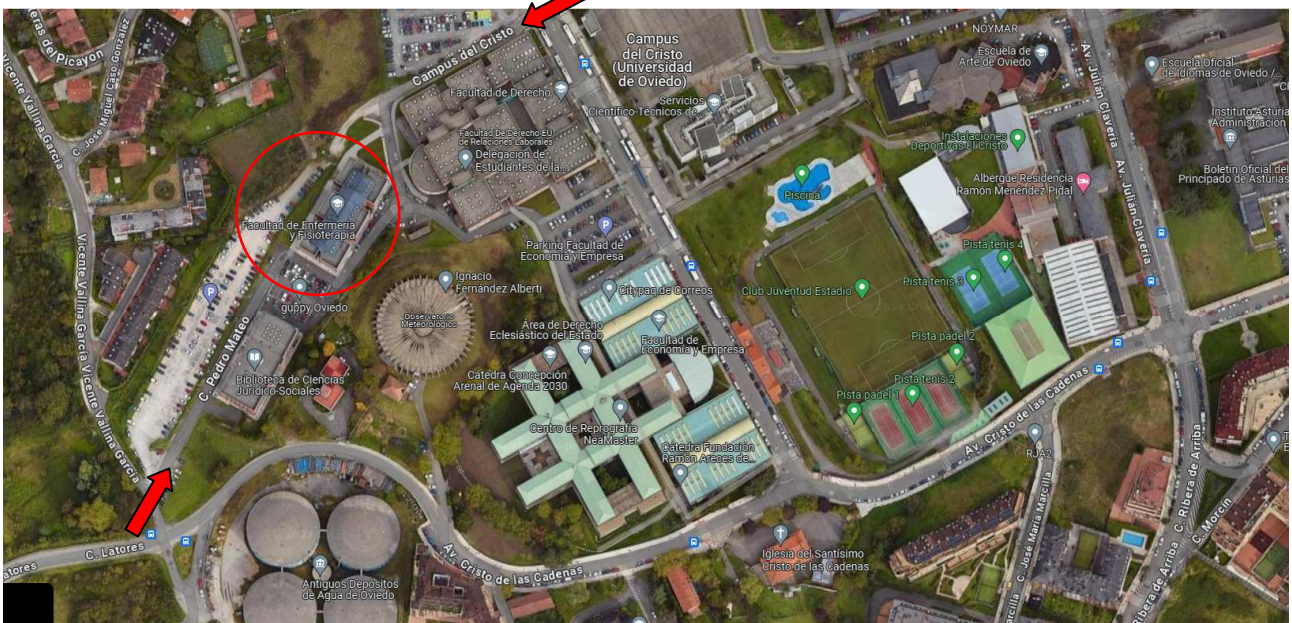

A las 9:30 h. se abrirá la puerta principal del edificio de la Facultad de Enfermería y Fisioterapia de la Universidad de Oviedo que se muestra en las siguientes imágenes.





Si acudes en transporte público (autobús de la empresa TUA) puedes coger las líneas C (Facultades – Lugones) y D (Facultades – Parque Principado) y bajarte en la parada 1266 en la calle Valentín Andrés Álvarez, o la línea K (Latores – Plaza América) y bajarte en la parada 1131 (Los Depósitos) en la avenida de El Cristo de las Cadenas.

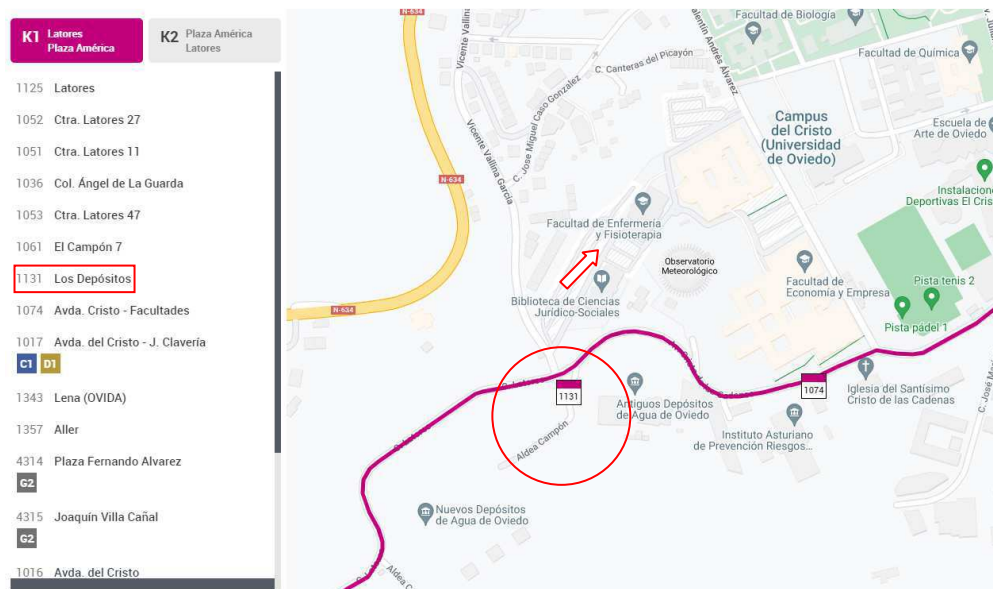



Si decides ir en un vehículo particular, hay tres zonas de parking habilitados por la Universidad de Oviedo.

El **Parking 1** se sitúa en la propia calle Valentín Andrés Álvarez (anexo a la Facultad de Derecho), y desde allí puedes ir caminando hasta la entrada de la Facultad de Enfermería a unos 150 m.



Por este camino se accede al Parking 2 de la Facultad de Enfermería.



El **Parking 2** es el más próximo al edificio de la Facultad de Enfermería, ideal para aquellas personas con una movilidad reducida. A esta zona de aparcamiento se puede acceder desde la calle Valentín Andrés Álvarez (anexo a la Facultad de Derecho) o desde la avenida Cristo de las Cadenas, por la calle Pedro Mateo.

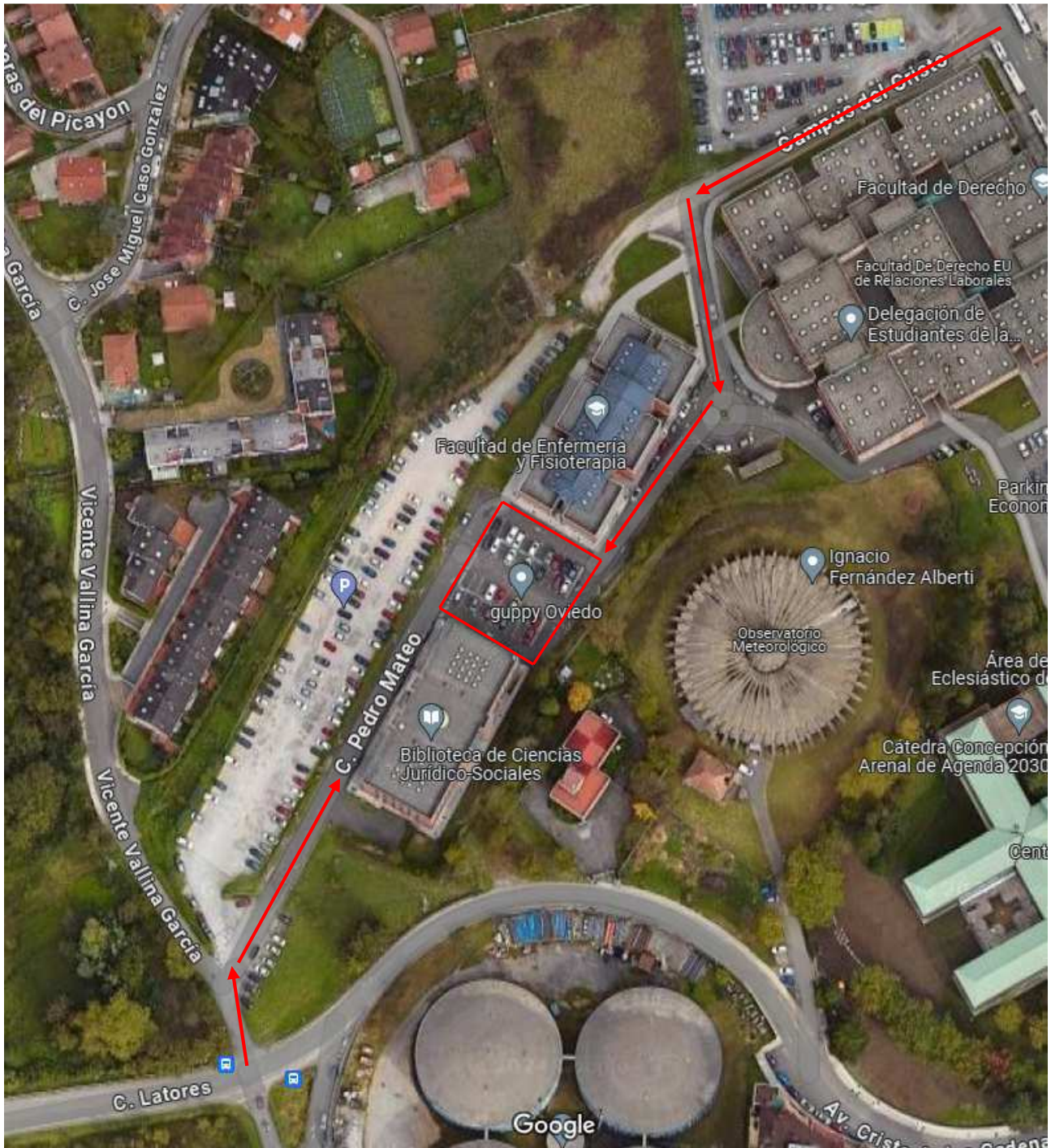

Y si estas zonas de aparcamiento se completasen de vehículos, existe otra opción que es aparcar en el **Parking 3**, una explanada sin asfaltar junto a la Biblioteca de Ciencias Jurídico-Sociales y la Facultad de Enfermería y Fisioterapia. A este aparcamiento se accede por la avenida Cristo de las Cadenas, y la calle Pedro Mateo.

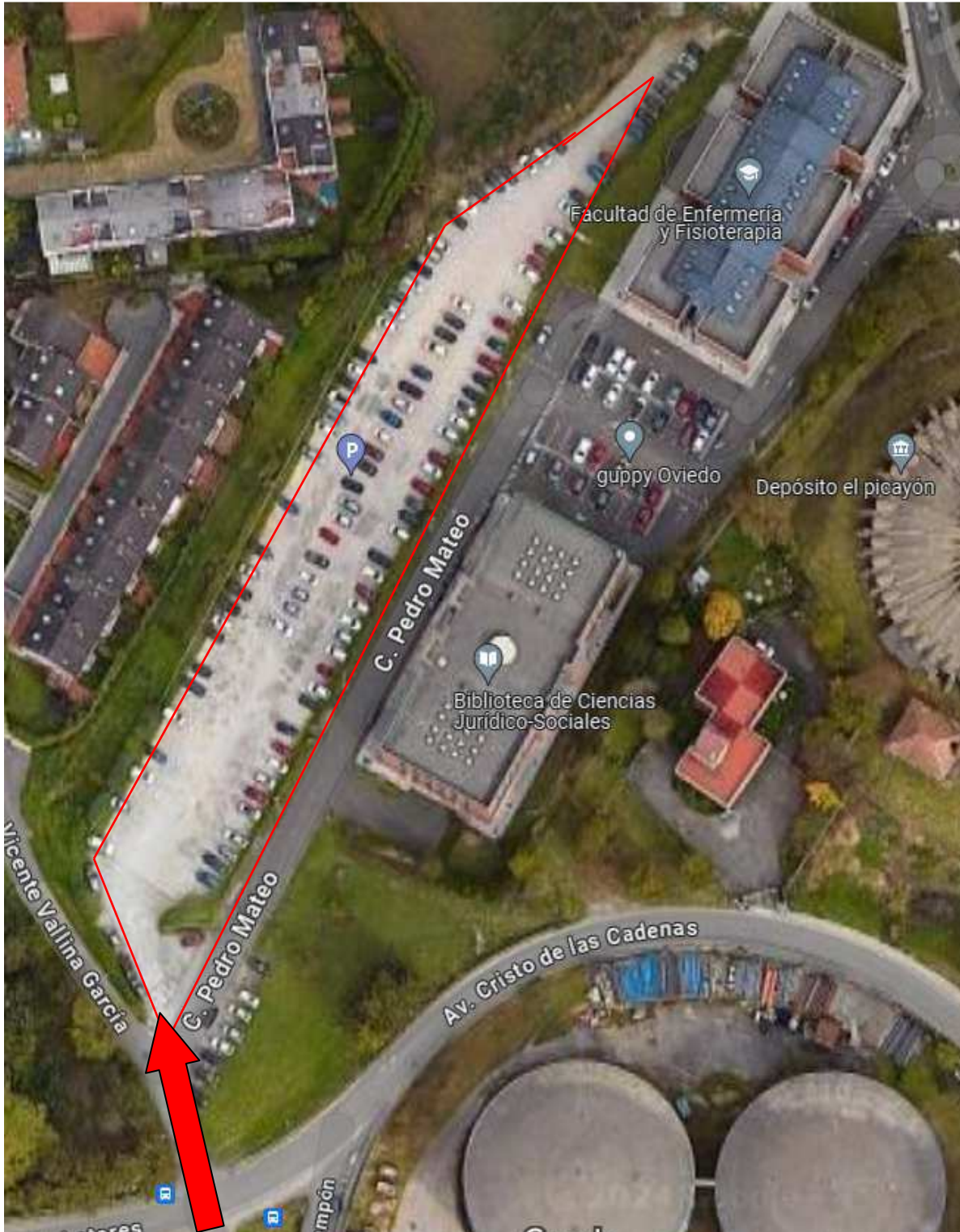



Vista del acceso peatonal a la Facultad de Enfermería desde la calle Valentín Andrés Álvarez (foto de la izquierda) y vista del Parking 2 con el edificio de la Biblioteca de Ciencias Jurídico-Sociales al fondo.