

PROMOCIÓN, PROTECCIÓN Y APOYO A LA LACTANCIA MATERNA EN EL AREA I



Montserrat Gabancho Garcia Matrona Partos
HUSA 19-10-2023



**FACILITAR LA
LACTANCIA
MATERNA**

Marcando la diferencia para las
madres y padres que trabajan

WABA | SEMANA MUNDIAL DE LACTANCIA
MATERNA (SMLM) 2023

EQUIPO PROFESIONAL



- 7 Ginecólogos
- 6 Matronas hospitalarias y 1 matrona en A. Primaria (Luarca, Navia y Vegadeo)
- 1 TCAE Turno fijo de mañanas + 8 TCAEs compartidas con la planta de Especialidades Médicas II.
- 1 Celador compartido con otros servicios del centro hospitalario

Montserrat Gabancho Garcia Matrona Partos
HUSA 19-10-2023



LACTAMOR



- ❧ **Asociación de Apoyo a La Lactancia Materna en el Noroccidente de Asturias**
- ❧ **Encuentros de madres y padres: el último jueves de cada mes de 17 a 19:30h en el local de animación sociocultural de la Casa de Cultura de Navia.**
- ❧ **asociacionlactamor@gmail.com**

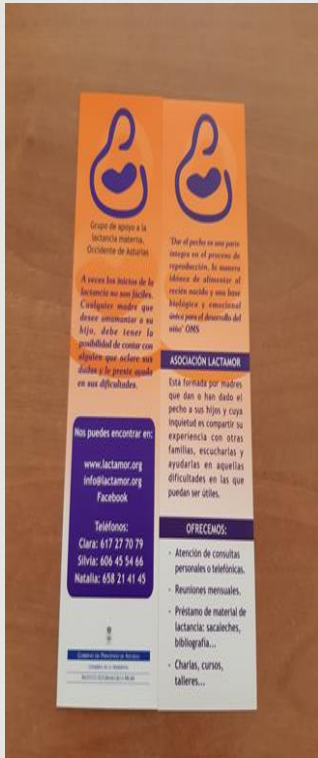

Montserrat Gabancho Garcia Matrona Partos
HUSA 19-10-2023





HOSPITAL DE JARRIO HOSPITAL AMIGO DE LOS NIÑOS



- ❧ Acreditación de nuestro hospital como IHAN desde el 22 de Marzo del 2000
- ❧ En la encuesta de Salud realizada en el 2017 por la DGSP se obtienen entre otros, los siguientes datos: *«las mujeres residentes en el Área I son las que mayor tiempo refirieron haber dado LME».*



Montserrat Gabancho Garcia Matrona Partos
HUSA 19-10-2023



TASAS LACTANCIA MATERNA JARRIO 2020



INDICADOR	DESCRIPCIÓN		H. Jarrío	ASTURIAS
A.5.2.1-27	Inicio precoz de lactancia materna en el paritorio (primeras 2 horas) Nº de RN que inicia lactancia materna dentro de las 2 primeras horas de vida * 100 / Nº total de RN vivos	%	55,26%	53,15%
		NUM	105	2.502
		DEN	190	4.707
A.5.2.1-28	Inicio precoz de lactancia materna en el paritorio (primeras 2 horas) en partos vaginales Nº de RN que inicia lactancia materna dentro de las 2 primeras horas de vida en partos vaginales * 100 / Nº total de RN vivos procedentes de partos vaginales	%	69,72%	64,69%
		NUM	99	2.488
		DEN	142	3.846
A.5.2.1-29	Complementación de lactancia materna en el hospital Nº de RN con lactancia materna que recibe complementos con leche artificial * 100 / Nº total de RN vivos	%	4,74%	9,65%
		NUM	9	454
		DEN	190	4.707
A.5.1-5	Lactancia materna exclusiva al alta Recién nacidos vivos	%	65,26%	56,72%
		NUM	124	2.670
		DEN	190	4.707

Montserrat Gabancho Garcia Matrona Partos
HUSA 19-10-2023



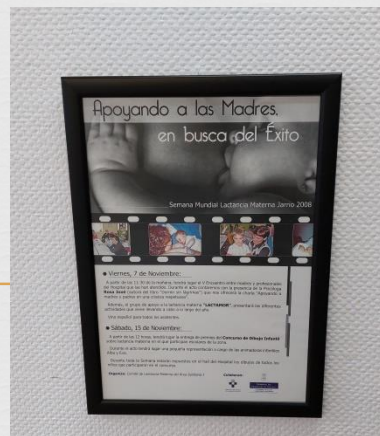



NESTLÉ



la leche de los biberones no tiene tantos nutrientes

La lactancia materna tiene la ventaja que todos los alimentos de la leche son naturales.

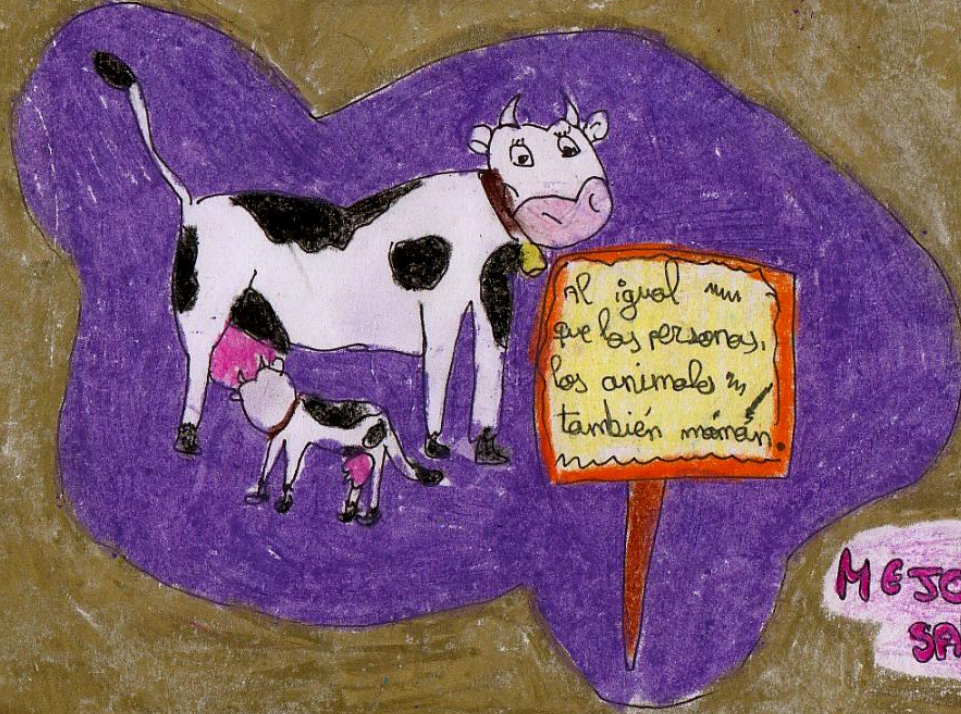

al igual que las personas, los animales también maman.



MEJORA LA SALUD DE TU HIJO

PARTO Y PUERPERIO



- ☞ En el paritorio, tras el parto , si la adaptación del bebe es correcta, se pone inmediatamente contacto piel con piel
- ☞ En el puerperio inmediato: Durante las dos primeras horas en la dilatación, se vigila la correcta adaptación del bebe a la vida extrauterina y se ayuda a la madre a colocar el bebe para conseguir un buen agarre, junto con la ayuda del acompañante.
- ☞ En la planta de pediatría : Durante los dos días de ingreso las matronas van a la planta a ayudar en todas las tomas, con observación de la toma , corrección posición madre – bebe, etc. siempre que la carga asistencial en partos lo permita.



CESAREAS ACOMPAÑADAS CONTACTO PIEL CON PIEL (2017)



- ☞ Desde el momento en que se decide realizar cesárea, se oferta cesárea acompañada.
- ☞ Tras la extracción del bebe, el pediatra realiza la valoración y si las condiciones lo permiten, iniciamos inmediatamente el contacto piel con piel.
- ☞ La matrona coloca al bebe desnudo sobre el pecho materno, cubierto con paños calientes y manta térmica de aire, permanecerá en la cabecera materna, vigilante del bebe durante todo el tiempo, para identificar cualquier desviación de la normalidad y ayudando a colocar al bebe en posición de seguridad.
- ☞ La madre esta siempre acompañada por el acompañante que está sentado junto la cabecera materna, estando al cuidado y vigilancia del recién nacido para facilitar el desarrollo del vinculo

CESAREAS ACOMPAÑADAS CONTACTO PIEL CON PIEL (2017)



- ☞ Tras finalizar la intervención , el RN pasa a planta de pediatría con el acompañante y la matrona, en nidos se continua realizando piel con piel, bajo la supervisión del personal del servicio de pediatría, hasta que la madre llega de REA.
- ☞ Se oferta a la madre calostroaje en REA , lo realiza la matrona si la carga asistencial en partos lo permite (2 matronas)
- ☞ En torno a las 2 h , la madre es trasladada a la planta y se ayuda a colocar al RN al pecho

Montserrat Gabancho Garcia Matrona Partos
HUSA 19-10-2023



CONSULTA DE LACTANCIA EN EL HOSPITAL DE JARRIO (2018)



- ☞ Consulta de apoyo a la lactancia en **situaciones de riesgo**.
- ☞ Se realiza en la consulta de monitores en el servicio de partos.
- ☞ Cita telefónica.
- ☞ Profesionales: Matrona , Gine y pediatra.
- ☞ Atención conjunta: madre-RN
- ☞ Importante prestar **atención inmediata**, si pretendemos garantizar la continuidad de la lactancia, hay un período crítico de riesgo de abandono 12 días.
- ☞ Seguimiento hasta resolución del problema, coordinación hospital/centro de salud.
- ☞ Registro en Selene.
- ☞ Prestamos sacaleches eléctrico tanto en A. Primaria como en hospital.

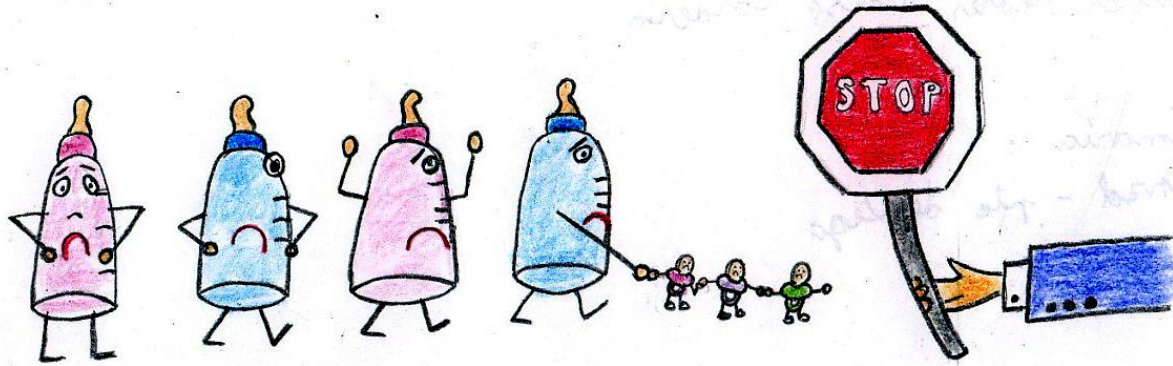

CONCLUSIONES



- **Impulsar** iniciativas para fomentar la lactancia materna
- **Trabajar** en equipo para que la lactancia materna funcione.
- **Implicar** a todos los sectores interesados : los sanitarios, la comunidad, empresas, las autoridades locales, los políticos, etc.... , entre todos creamos una cadena afectiva de apoyo a las madres que amamantan
- **Presentar** la lactancia materna como un triunfo para toda la vida, salud a corto y largo plazo para la madre y para el niño.

Montserrat Gabancho Garcia Matrona Partos
HUSA 19-10-2023



GRACIAS POR VUESTRA ATENCIÓN



AMAMANTAR Y TRABAJAR:
HAGAMOS QUE SEA POSIBLE