



SERVICIO DE SALUD
DEL PRINCIPADO DE ASTURIAS

DIRECCIÓN DE ATENCIÓN Y EVALUACIÓN
SANITARIA

Unidad de Coordinación del Programa Marco de
Atención a Urgencias y Emergencias Sanitarias

Plaza del Carbayón 1 y 21 Bajo. -33001 - Oviedo

Tel: 985109262

Fax: 985108574

E-mail: antonio.trigo@sespa.es



MEMORIA 2016





ÍNDICE

Páginas

3	FUNCIÓN
5	UBICACIÓN
7	ORGANIGRAMA
8	RECURSOS HUMANOS
10	RECURSOS TRANSPORTE SANITARIO
24	ACTIVIDAD DE LA UNIDAD
	<ul style="list-style-type: none">• 24. -CCU• 31. -Unidades Medicalizadas de Emergencias• 39. -Código corazón• 41. -Código Ictus• 43 Transporte Sanitario Programado• 46 Área Administrativa• 47 Otras actividades asistenciales• 49 Formulación de programas• 50 Grupos de trabajo• 51 Docencia



FUNCIÓN

A la Unidad de Coordinación del Programa Marco de Atención a Urgencias y Emergencias Sanitarias, dependiente de la Dirección de Servicios Sanitarios del Servicio de Salud del Principado de Asturias le corresponde, según RD 163/2012, de 11 de Julio, de estructura orgánica del Servicio de Salud, la formulación de programas y objetivos asistenciales en relación con todos los dispositivos que prestan la atención sanitaria urgente en el territorio, incluido el transporte sanitario, así como su coordinación, evaluación y control. De igual modo, le corresponde la gestión de los recursos humanos y económicos destinados a dicha unidad, sin perjuicio de las competencias que correspondan al resto de los órganos del Servicio de Salud.

La Unidad da respuesta a la demanda de asistencia sanitaria urgente/emergente 24 horas al día y 365 días al año, realizadas desde cualquier punto de la Comunidad a través de llamada al teléfono de emergencias 112, mediante actividades de:

- Recepción y clasificación de la demanda
- Gestión de los recursos sanitarios
- Asistencia y transporte sanitario
- Coordinación con los distintos niveles asistenciales y con otros intervinientes en la resolución del incidente garantizando la continuidad asistencial y contribuyendo a la mejora de la salud de la población en situaciones de urgencia, emergencia y catástrofes.

Desde la Unidad se fomenta y promociona la formación y docencia, tanto interna para el personal dependiente de la Unidad como externa para otros profesionales sanitarios, otros intervinientes en la resolución de las urgencias/emergencias y para la población general.



SERVICIO DE SALUD
DEL PRINCIPADO DE ASTURIAS

DIRECCIÓN DE ATENCIÓN Y EVALUACIÓN
SANITARIA

Unidad de Coordinación del Programa Marco de
Atención a Urgencias y Emergencias Sanitarias

Plaza del Carbayón 1 y 21 Bajo. –33001 – Oviedo

Tel: 985109262

Fax: 985108574

E-mail: antonio.trigo@sespa.es

La Unidad, desde Marzo de 2009, también asume la coordinación de los recursos destinados al Transporte sanitario Programado.

Dependen de la Unidad:

- **CENTRO COORDINADOR DE URGENCIAS**
- **UNIDADES MÉDICAS ASISTENCIALES**
- **UNIDAD DE TRANSPORTE SANITARIO**
- **TRANSPORTE SANITARIO URGENTE**



SERVICIO DE SALUD
DEL PRINCIPADO DE ASTURIAS

DIRECCIÓN DE ATENCIÓN Y EVALUACIÓN
SANITARIA

Unidad de Coordinación del Programa Marco de
Atención a Urgencias y Emergencias Sanitarias
Plaza del Carbayón 1 y 21 Bajo. –33001 – Oviedo
Tel: 985109262
Fax: 985108574
E-mail: antonio.trigo@sespa.es

UBICACIÓN

-DIRECCIÓN Y ADMINISTRACIÓN

Edificio de Servicios Centrales el SESPA
Plaza del Carbayón 1-2
33001 Oviedo

-TRANSPORTE SANITARIO

Edificio de Servicios Centrales el SESPA
Plaza del Carbayón 1-2
33001 Oviedo

-CENTRO COORDINADOR URGENCIAS

112 Asturias La Morgal s/n
33690 Lugo de Llanera

-BASES DE LAS UNIDADES MEDICALIZADAS DE EMERGENCIAS

ÁREA III

Hospital de San Agustín
Camino de los Heros nº4



SERVICIO DE SALUD
DEL PRINCIPADO DE ASTURIAS

DIRECCIÓN DE ATENCIÓN Y EVALUACIÓN
SANITARIA

Unidad de Coordinación del Programa Marco de
Atención a Urgencias y Emergencias Sanitarias
Plaza del Carbayón 1 y 21 Bajo. -33001 – Oviedo
Tel: 985109262
Fax: 985108574
E-mail: antonio.trigo@sespa.es

33400 Avilés

ÁREA IV

**HUCA. Celestino Villamil s/n
33006 Oviedo**

ÁREA V

**Ambulatorio de Pumarín
Orán s/n
33211 Gijón**

AREA VI

**Hospital Grande Covián
Castañera s/n
33540 Arriondas**

ÁREA VII

**Centro de Salud Mieres Sur
Pza. de los Sindicatos Mineros 3
Mieres**

ÁREA VIII

**Fundación Sanatorio Adaro
Jove y Canella, 1
33900 Sama de Langreo**



ORGANIGRAMA

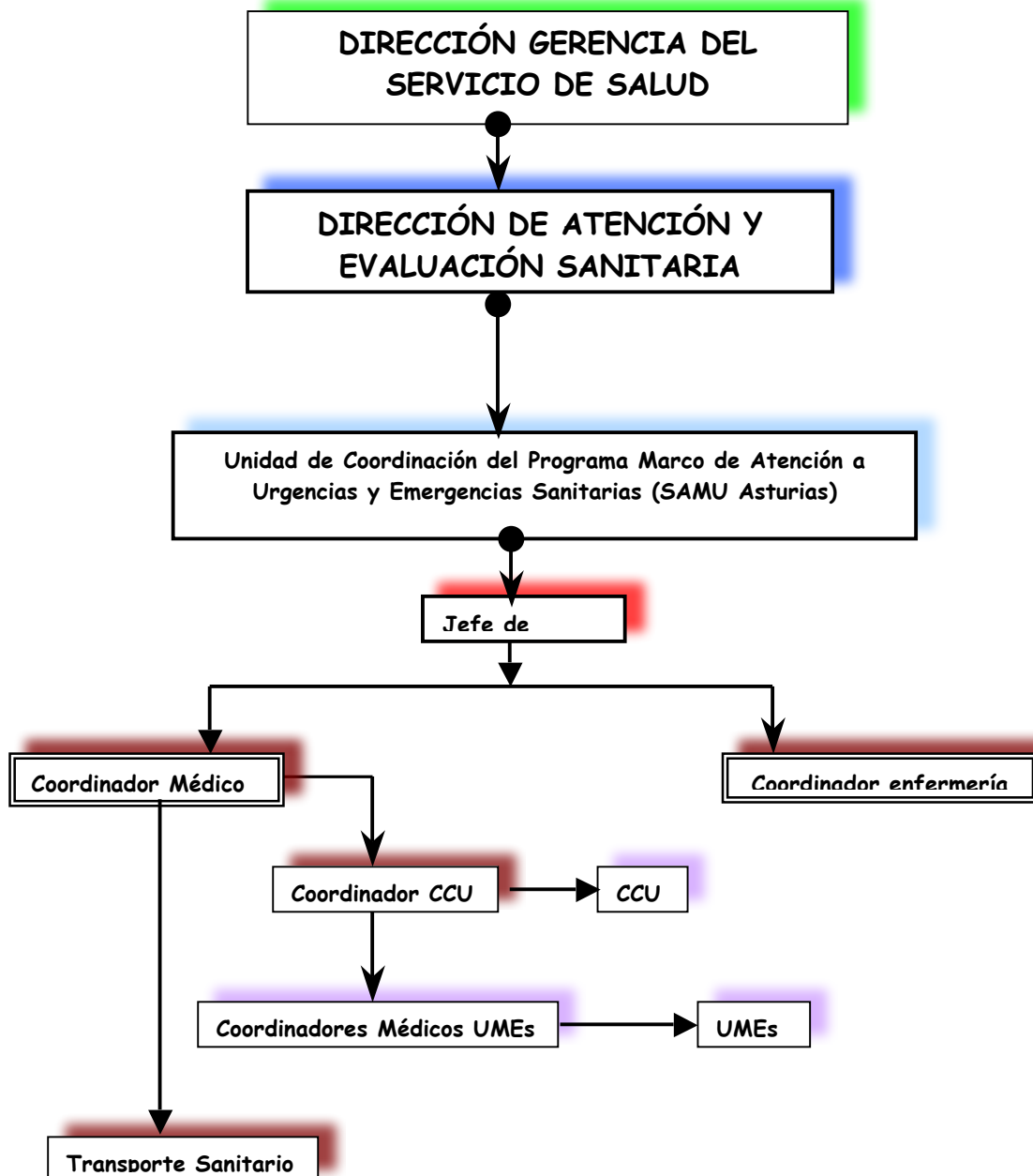



RECURSOS HUMANOS

PERSONAL DEL SERVICIO DE SALUD ADSCRITO A LA UNIDAD:

- JEFE DE LA UNIDAD
- **Coordinador Médico**
- **Coordinador de enfermería**
- **CENTRO COORDINADOR DE URGENCIAS (CCU)**
 - Coordinador Médico
 - 10 médicos
 - 30 operadores
 - 5 Técnicos no titulados
 - 1 Técnico de la función administrativa (Informático)
- **UNIDADES MEDICALIZADAS DE EMERGENCIAS (UMEs)**
 - Coordinador Médico en cada UME
 - 32 médicos
 - 30 enfermeros
- **ÁREA ADMINISTRATIVA**
 - 3 auxiliares administrativos



○ **TRANSPORTE SANITARIO**

- **1 médico**
- **3 auxiliares administrativos**

En la resolución de las Urgencias y Emergencias puede participar el personal sanitario del Servicio de Salud adscrito a Atención Primaria y/o Especializada. Este personal es movilizadado desde el CCU una vez confirmada la necesidad de asistencia sanitaria.



RECURSOS TRANSPORTE SANITARIO

TRANSPORTE SANITARIO TERRESTRE:

TRANSPORTE SANITARIO URGENTE

- **Área I: 6**

- **Ambulancias Soporte Vital Avanzado (Unidad Medicalizada de Emergencias o UVI Móvil) 1**
 - **UME 1 Jarrio**
- **Ambulancias Soporte Vital Básico 3**
 - **ASVB 10 Navia**
 - **ASVB 11 Luarca**
 - **ASVB 12 Vegadeo**
- **Ambulancias Convencionales de Urgencias 2**
 - **Grandas de Salime (Todo Terreno)**
 - **Illano (Viernes a domingos)**

- **Área II: 3**

- **Ambulancias Soporte Vital Básico 2**
 - **ASVB 20 Cangas del Narcea (Unidad mixta SVA y SVB)**
 - **ASVB 21 Tineo**
- **Ambulancias Convencionales de Urgencias 1**



- **Ibias (Vehículo todo terreno)**

- **Área III: 4**
 - **Ambulancia Soporte Vital Avanzado (Unidad Medicalizada de Emergencias o UVI Móvil) 1**
 - **UME 3 Avilés**
 - **Ambulancias Soporte Vital Básico 3**
 - **ASVB 30 Avilés**
 - **ASVB 31 Luanco**
 - **ASVB 32 Soto del Barco**

- **Área IV: 8**
 - **Ambulancia Soporte Vital Avanzado 1**
 - **UME 4 Oviedo**
 - **Ambulancias Soporte Vital Básico 5**
 - **ASVB 40 Oviedo La Corredoria**
 - **ASVB 41 Oviedo La Lila**
 - **ASVB 42 Pola de Siero**
 - **ASVB 43 Llanera**
 - **ASVB 44 Grado**
 - **Ambulancias Convencionales de Urgencias 2**
 - **Somiedo (Todo Terreno)**
 - **Nava**

- **Área V: 6**
 - **Ambulancia Soporte Vital Avanzado 2**
 - **UME 5 Gijón Pumarín**
 - **UME 10 Gijón Pumarín (de 09:00 h a 21:00 h). De 21:00 a 9:00 Beta 54**
 - **Ambulancias Soporte Vital Básico 3**
 - **ASVB 50 Gijón Casa del Mar**
 - **ASVB 51 Gijón El Llano**



- **ASVB 52 Gijón Parque Somió (de 09:00 h a 21:00h. De lunes a Viernes)**
- **Ambulancias Convencionales de Urgencias 1**
 - **Villaviciosa**

- **Área VI: 6**
 - **Ambulancia Soporte Vital Avanzado 1**
 - **UME 6 Arriondas**
 - **Ambulancias Soporte Vital Básico 3**
 - **ASVB 60 Llanes**
 - **ASVB 61 Infiesto**
 - **ASVB 62 Ribadesella**
 - **Ambulancias Convencionales de Urgencias 2**
 - **Cangas de Onís**
 - **Panes**

- **Área VII: 4**
 - **Ambulancia Soporte Vital Avanzado 1**
 - **UME 7 Mieres**
 - **Ambulancias Soporte Vital Básico 1**
 - **Pola de Lena**
 - **Ambulancias Convencionales de Urgencias 2**
 - **Mieres (de 08:00 h a 20:00 h)**
 - **Moreda-Cabañaquinta**

- **Área VIII: 3**
 - **Ambulancia Soporte Vital Avanzado 1**
 - **UME 8 Sama de Langreo**
 - **Ambulancias Soporte Vital Básico 1**
 - **ASVB 80 Pola de Laviana**
 - **Ambulancias Convencionales de Urgencia 1**
 - **Sama de Langreo (de 08:00 h a 20:00 h)**



Además disponemos de otra Ambulancia de Soporte Vital Avanzado, UME 9, destinada al traslado urgente de pacientes asturianos que precisan transporte sanitario medicalizado a centros hospitalarios ubicados fuera de nuestra Comunidad o bien retorno desde otras comunidades.

Refuerzos verano

Durante los meses de verano, la red de transporte sanitario urgente se refuerza con los siguientes vehículos:

- Área I: Castropol 1 julio a 31 agosto. 24 horas. Toda la semana. 1 TES
- Área III: Avilés. 1 julio a 15 septiembre. 13:30 h a 21:30 h. Lunes a viernes. 2 TES
- Área V: Gijón. 1 julio a 15 septiembre. 13:30 h a 21:30 h. Lunes a viernes. 2 TES
- Área VI:
 - o Cabrales. 1 agosto a 31 agosto. 11:00 h a 21:00 h. Toda la semana. 1 TES
 - o Covadonga. 15 junio a 8 septiembre. 10:00 h a 20:00 h. Toda la semana. 1 TES

TRANSPORTE SANITARIO PROGRAMADO

- UME de Transporte EXTRAPROVINCIAL: (Ya referida anteriormente)
- Área I: 11
 - o Colectivas: 4



- **Individuales: 5**
- **Altas Hospital: 2**

- **Área II: 13**
 - **Colectivas: 6**
 - **Individuales: 2**
 - **Mixtas: 2**
 - **Todo Terreno: 1**
 - **Altas Hospital: 2**

- **Área III: 13**
 - **Colectivas: 6**
 - **Individuales: 4**
 - **Altas Hospital: 3**

- **Área IV: 26**
 - **Colectivas: 10**
 - **Individuales: 8**
 - **Mixtas: 2**
 - **Altas Hospital: 6**

- **Área V: 19**
 - **Colectivas: 10**
 - **Individuales: 5**
 - **Altas Hospital: 4**

- **Área VI: 11**
 - **Colectivas: 4**
 - **Individuales: 5**
 - **Altas Hospital: 2**

- **Área VII: 10**
 - **Colectivas: 5**
 - **Individuales: 3**
 - **Altas Hospital: 2**



- **Área VIII: 9**
 - **Colectivas: 3**
 - **Individuales: 3**
 - **Mixtas: 1**
 - **Altas Hospital: 2**

Son recursos concertados por el Servicio de Salud con una empresa externa. Se movilizan a instancias de los médicos del CCU, de Atención Primaria y/o Especializada siempre que exista causa clínica que impida al paciente desplazarse a un Centro Sanitario en medios ordinarios de transporte públicos o privados.



SERVICIO DE SALUD
DEL PRINCIPADO DE ASTURIAS

DIRECCIÓN DE ATENCIÓN Y EVALUACIÓN
SANITARIA

Unidad de Coordinación del Programa Marco de
Atención a Urgencias y Emergencias Sanitarias

Plaza del Carbayón 1 y 21 Bajo. –33001 – Oviedo

Tel: 985109262

Fax: 985108574

E-mail: antonio.trigo@sespa.es



SERVICIO DE SALUD
DEL PRINCIPADO DE ASTURIAS

DIRECCIÓN DE ATENCIÓN Y EVALUACIÓN
SANITARIA

Unidad de Coordinación del Programa Marco de
Atención a Urgencias y Emergencias Sanitarias

Plaza del Carbayón 1 y 21 Bajo. -33001 - Oviedo

Tel: 985109262

Fax: 985108574

E-mail: a

**RECURSOS DE TRANSPORTE SANITARIO –
ÁREA SANITARIA I**



TRANSPORTE SANITARIO URGENTE

S.V.A.--> UME 1
S.V.B.--> VEGADEO (BETA 12)
S.V.B.--> LUARCA (BETA 11) (Valdés)
S.V.B.--> JARRIO (BETA 10) (Coaña)

Amb. Convencional -> GRANDAS SALIME
Amb. Convencional -> ILLANO

**TRANSPORTE SANITARIO
PROGRAMADO**

- 4 Ambulancias Colectivas
- 5 Ambulancias Individuales

**AMBULANCIAS DE ALTAS DE
HOSPITAL 2**

RECURSOS DE TRANSPORTE SANITARIO – ÁREA SANITARIA II

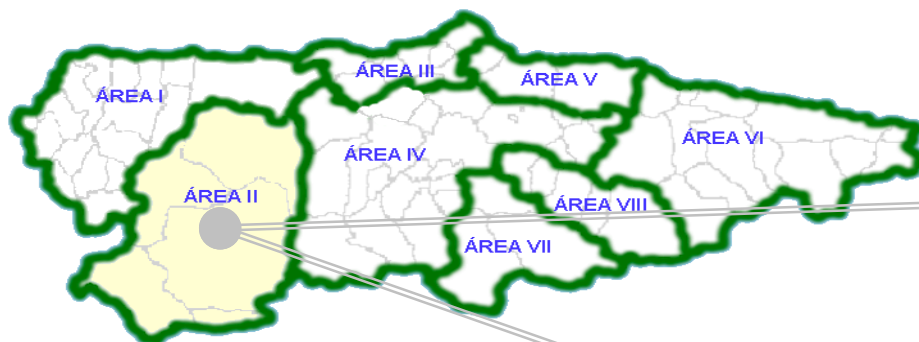

TRANSPORTE SANITARIO URGENTE

S.V.A – S.V.B.--> CANGAS DE NARCEA (BETA 20)

S.V.B.--> TINEO (BETA 21)

Amb. Convencional --> IBIAS (4X4)

Amb. Convencional --> Degaña

TRANSPORTE SANITARIO PROGRAMADO

- 6 Ambulancias Colectivas
- 2 Ambulancias Individuales
- 2 Ambulancias Mixtas
- 1 T.T Cangas del Narcea

AMBULANCIAS DE ALTAS DE
HOSPITAL 2



SERVICIO DE SALUD
DEL PRINCIPADO DE ASTURIAS

DIRECCIÓN DE ATENCIÓN Y EVALUACIÓN
SANITARIA

Unidad de Coordinación del Programa Marco de
Atención a Urgencias y Emergencias Sanitarias

Plaza del Carbayón 1 y 21 Bajo. -33001 - Oviedo

Tel: 985109262

Fax: 985108574

E-mail: antor

**RECURSOS DE TRANSPORTE SANITARIO –
ÁREA SANITARIA III**

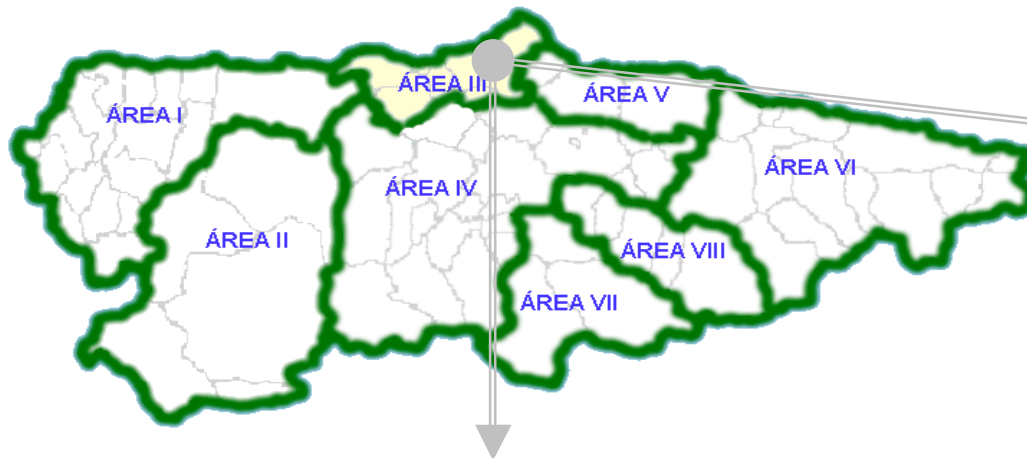

TRANSPORTE SANITARIO URGENTE

UME 3 --> AVILES

S.V.B.--> AVILES "Casa del Mar" (BETA 30)

S.V.B.--> LUANCO (BETA 31)

S.V.B.--> SOTO DEL BARCO (BETA 32)

**TRANSPORTE SANITARIO
PROGRAMADO**

- 6 Ambulancias Colectivas
- 4 Ambulancias Individuales

**AMBULANCIAS DE ALTAS DE
HOSPITAL 3**



RECURSOS DE TRANSPORTE SANITARIO ÁREA SANITARIA IV

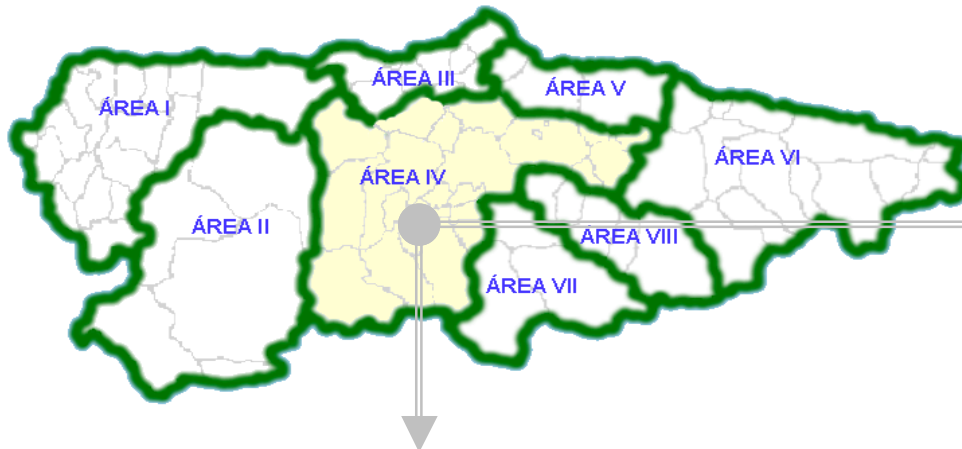

TRANSPORTE SANITARIO URGENTE

UME 4 --> OVIEDO

S.V.B.--> OVIEDO "VENTANIELLES" (BETA 40)
S.V.B.--> OVIEDO "LA LILA" (BETA 41)
S.V.B.--> SIERO "POLA DE SIERO" (BETA 42)
S.V.B.--> LLANERA "POSADA" (BETA 43)
S.V.B.--> GRADO (BETA 44)

Amb. Convencional --> SOMIEDO (4X4)
Amb. Convencional --> NAVA

TRANSPORTE SANITARIO PROGRAMADO

- 10 Ambulancias Colectivas
- 8 Ambulancias Individuales
- 2 Ambulancias Mixtas

AMBULANCIAS DE ALTAS DE
HOSPITAL 6

**RECURSOS DE TRANSPORTE SANITARIO –
ÁREA SANITARIA V**

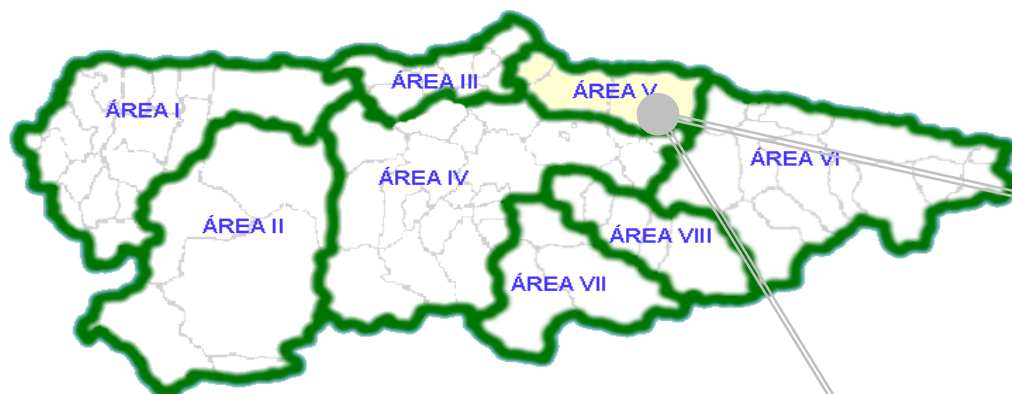

TRANSPORTE SANITARIO URGENTE

UME 5 --→ GIJON

UME 10 --→ GIJON --→ Beta 54

S.V.B.--→ GIJON “LLANO” (BETA 50)

S.V.B.--→ GIJON “CASA DEL MAR” (BETA 51)

S.V.B.--→ GIJON “PARQUE SOMIO” (BETA 52)

Amb. Convencional --→ Villaviciosa

**TRANSPORTE SANITARIO
PROGRAMADO**

- 10 Ambulancias Colectivas
- 5 Ambulancias Individuales

**AMBULANCIAS DE ALTAS DE
HOSPITAL 4**

**RECURSOS DE TRANSPORTE SANITARIO –
ÁREA SANITARIA VI**

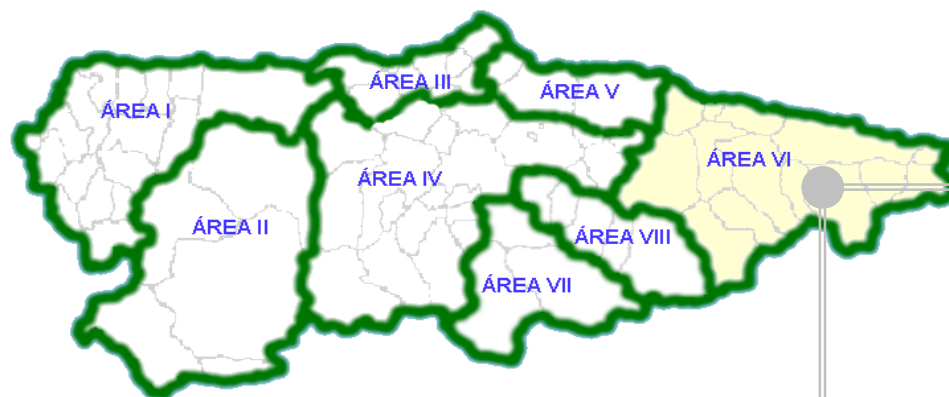

TRANSPORTE SANITARIO URGENTE

UME 6 --> ARRIONDAS

S.V.B.--> LLANES (BETA 60)

S.V.B.--> INFIESTO (BETA 61)

S.V.B.--> RIBADESELLA (BETA 62)

Amb. Convencional --> Cangas de Onís

Amb. Convencional --> Panes

**TRANSPORTE SANITARIO
PROGRAMADO**

- 4 Ambulancias Colectivas
- 5 Ambulancias Individuales

**AMBULANCIAS DE ALTAS DE
HOSPITAL 2**



**RECURSOS DE TRANSPORTE SANITARIO –
ÁREA SANITARIA VII**

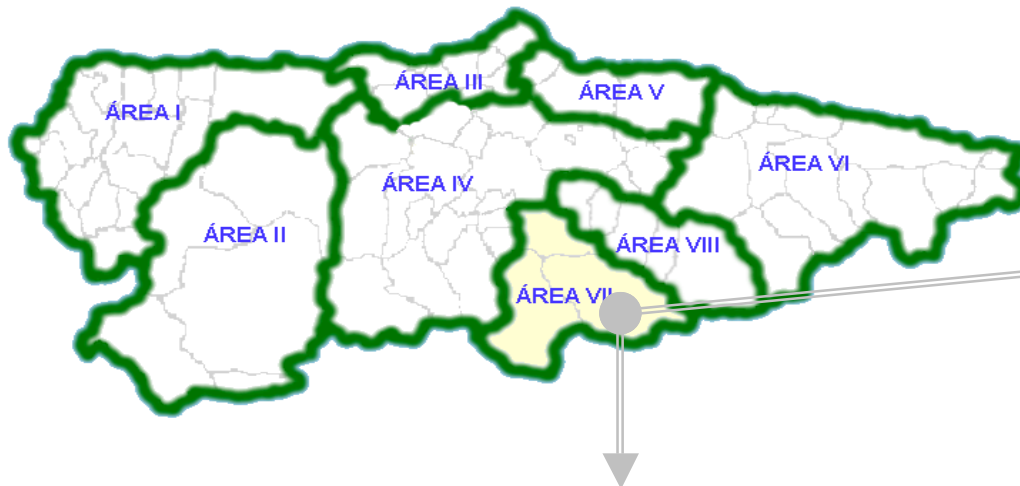

TRANSPORTE SANITARIO URGENTE

UME 7 --> MIERES

S.V.B.--> POLA DE LENA (BETA 70)

Amb. Convencional --> Aller

Amb. Convencional --> Mieres (8 a 20 H)

**TRANSPORTE SANITARIO
PROGRAMADO**

- 5 Ambulancias Colectivas
- 3 Ambulancias Individuales

**AMBULANCIAS DE ALTAS DE
HOSPITAL 2**



**RECURSOS DE TRANSPORTE SANITARIO –
ÁREA SANITARIA VIII**

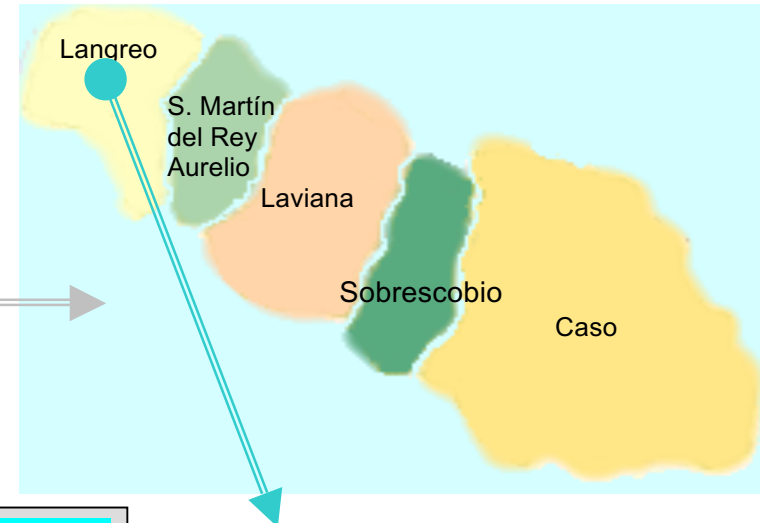
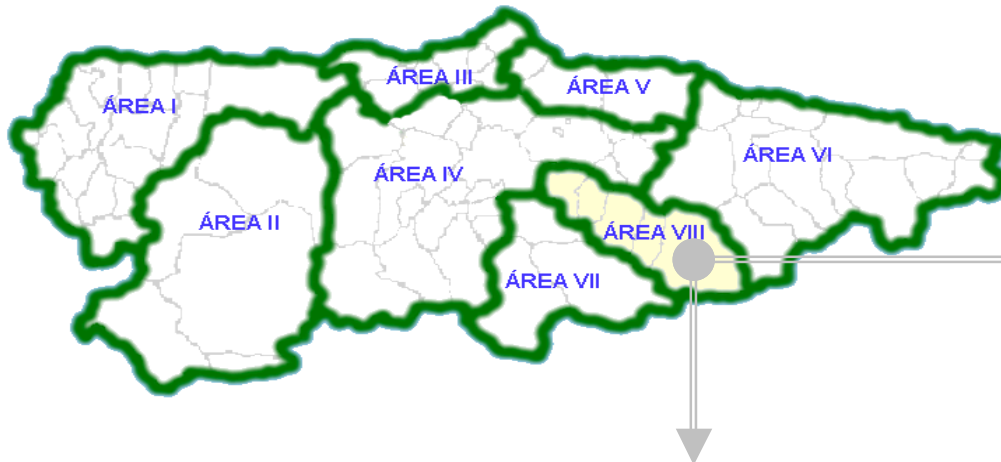

TRANSPORTE SANITARIO URGENTE

UME 8 --> LANGREO

S.V.B.--> POLA DE LAVIANA (BETA 80)

Amb. Convencional --> Langreo (8 a 20 H)

**TRANSPORTE SANITARIO
PROGRAMADO**

- 3 Ambulancias Colectivas
- 3 Ambulancias Individuales
- 1 Ambulancia Mixta

**AMBULANCIAS DE ALTAS DE
HOSPITAL 2**



ACTIVIDAD DE LA UNIDAD

1.-CENTRO COORDINADOR URGENCIAS (CCU)

Corresponde al personal dependiente de la Unidad:

1. Recepción de la demanda de asistencia sanitaria urgente desde cualquier punto geográfico de la Comunidad Autónoma y transferida desde el teléfono de emergencias 112
2. Regulación mediante clasificación de la llamada y asignación del recurso sanitario adecuado para la resolución de la urgencia/emergencia.
3. Coordinación de los recursos sanitarios
 - Personal sanitario (SAMU, Atención Primaria, Atención Especializada)
 - Recursos del Transporte Sanitario (Ambulancias Soporte Vital Avanzado, Ambulancias Soporte Vital Básico, Ambulancias convencionales de Urgencias, Helicóptero Sanitario)
4. Coordinación con otros niveles asistenciales y con otros intervinientes
5. Coordinación de traslados de pacientes críticos entre los distintos hospitales de la Comunidad para ingreso o realización de pruebas complementarias
6. Consejo médico
7. Coordinación de traslados extraprovinciales medicalizados
8. Coordinación con la Organización Nacional de Transplantes, para el transporte de personal sanitario y/o órganos.
9. Otras: Registro y tramitación de incidencias, Realización de estadísticas de actividad.
10. Aleatorización de pacientes para distintos estudios.



SERVICIO DE SALUD
DEL PRINCIPADO DE ASTURIAS

DIRECCIÓN DE ATENCIÓN Y EVALUACIÓN
SANITARIA

Unidad de Coordinación del Programa Marco de
Atención a Urgencias y Emergencias Sanitarias

Plaza del Carbayón 1 y 21 Bajo. -33001 – Oviedo

Tel: 985109262

Fax: 985108574

E-mail: antonio.trigo@sespa.es

Actividad global CCU:

	2015	2016	Incremento
LLAMADAS RECIBIDAS	307631	315472	2,49
Demandan asistencia	205178	215907	4,97
Consejo Médico	83372	87190	4,38
Movilización Recursos	121806	128717	5,37
No demandan asistencia	102453	99565	-2,90
Información sanitaria	54962	53360	-3,00
Control tiempos ambulanc.	46537	45255	-2,83
Otras	954	950	-0,42
MOVILIZACIÓN RECURSOS	121806	128718	5,37
Atención Primaria	42292	46631	9,30
Primarios	9045	9385	3,62
Secundarios	2320	2308	-0,52
Extraprovinciales	28	42	33,33
ASVB	55945	57976	3,50
Amb. Convencionales	8596	9024	4,74
Apoyos del TP	3402	3130	-8,69
Helicóptero	178	222	19,82

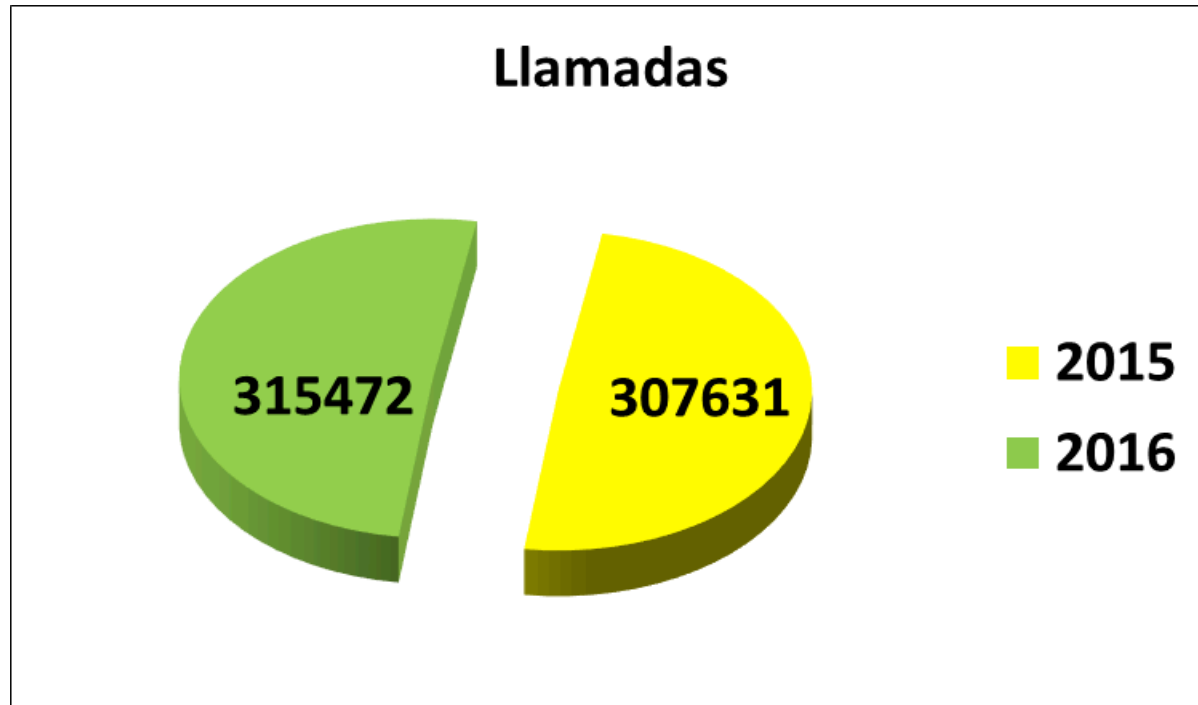

Se han necesitado un total de **788.691** llamadas salientes/realizadas por el personal del SAMU para la resolución del todos los incidentes

Actividad global CCU: Total demanda.

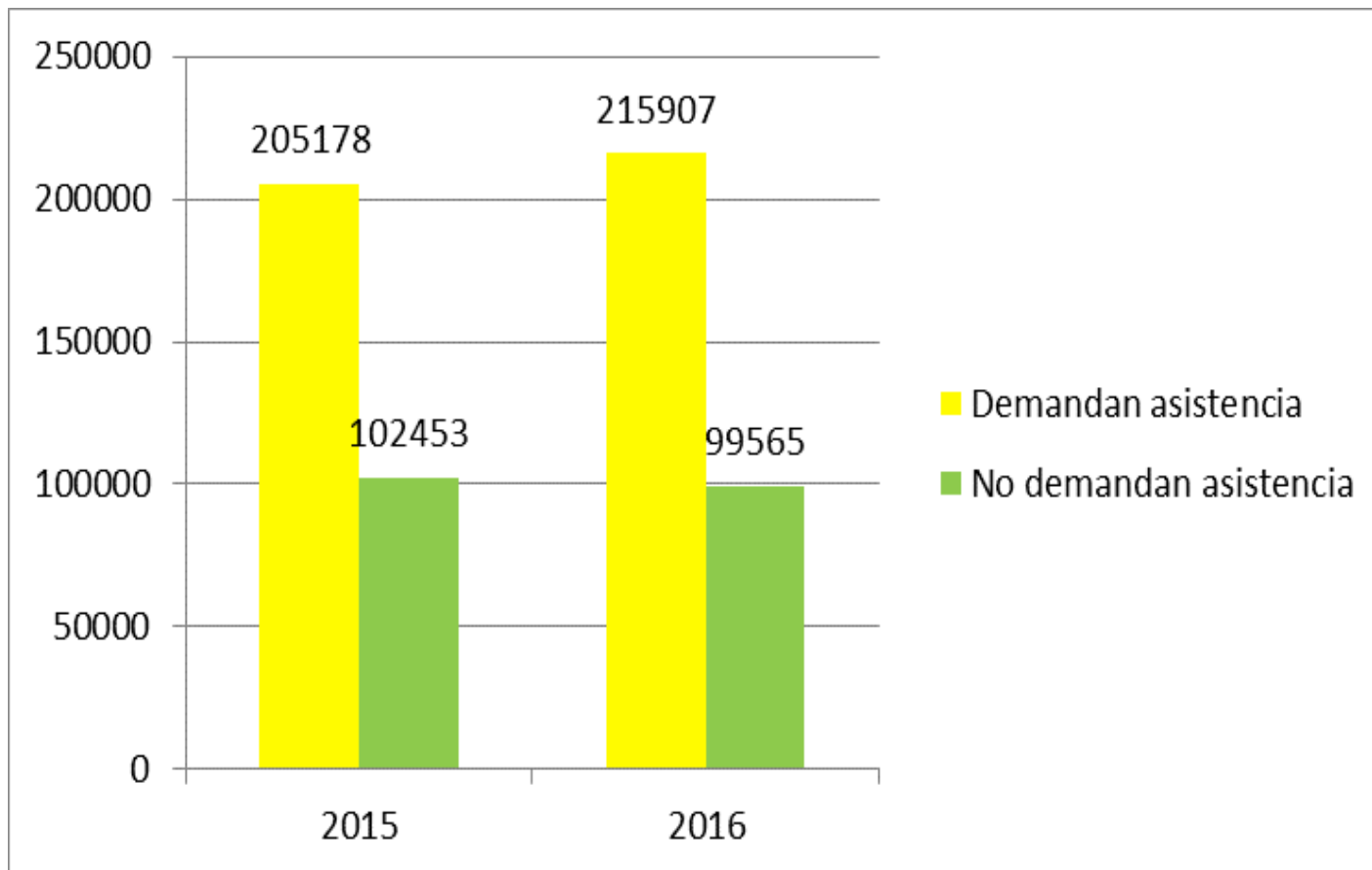

CCU: demanda asistencial.

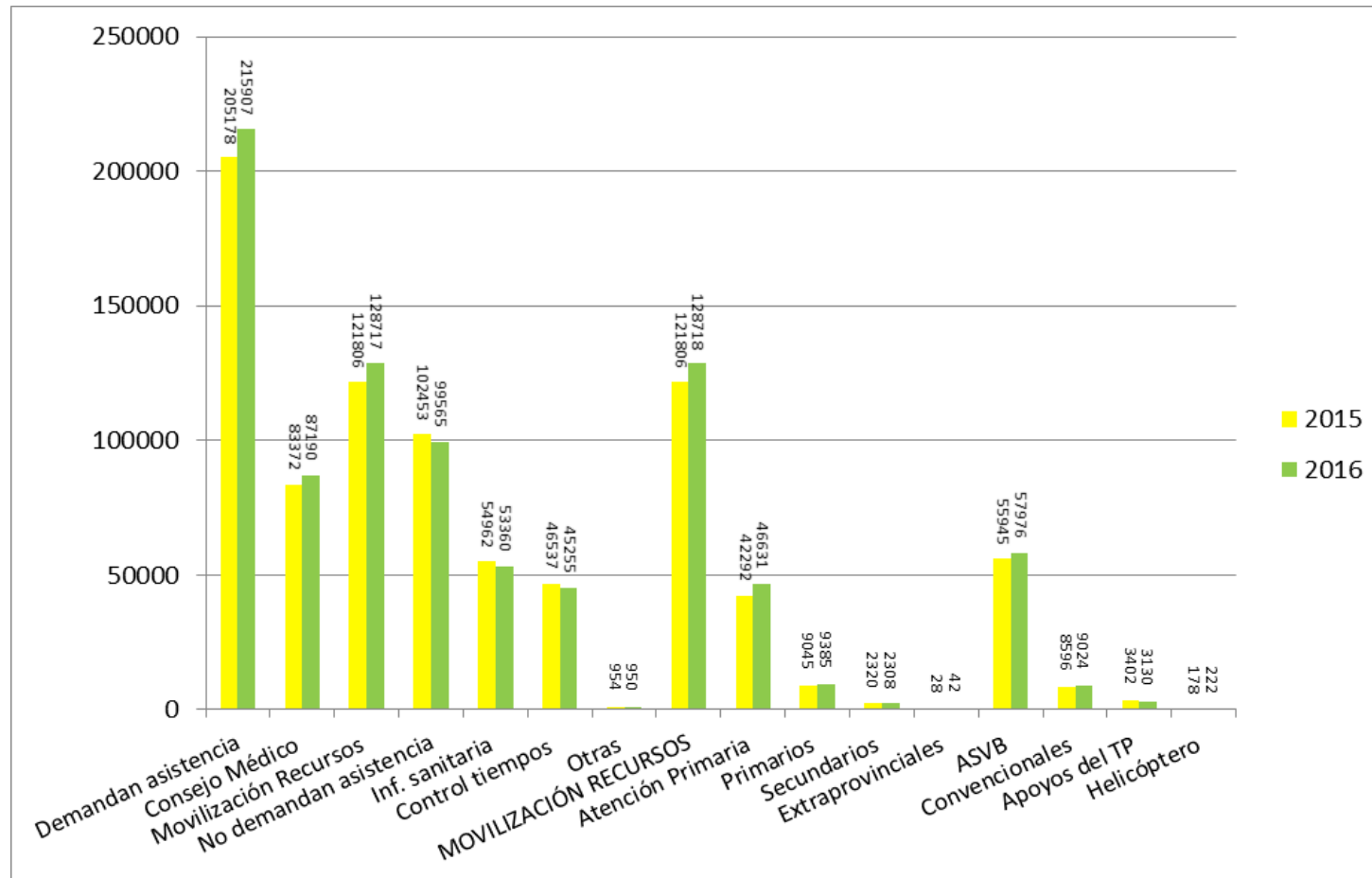

CCU: demanda no asistencial:

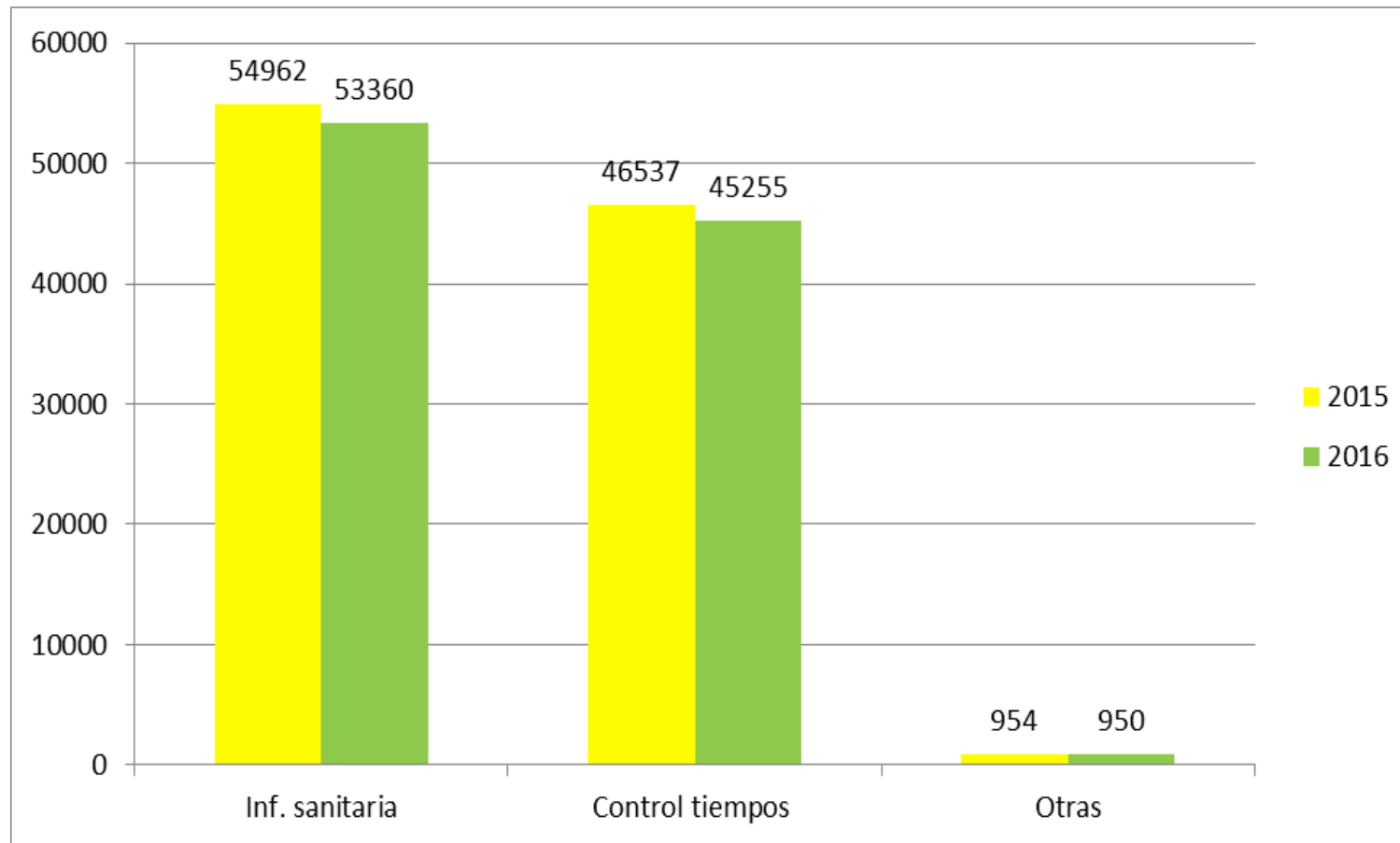

ACTIVIDAD CCU POR MESES.

	ENERO		FEBRERO		MARZO		ABRIL		MAYO		JUNIO		JULIO		AGOSTO		SEPTIEMBR		OCTUBRE		NOVIEMBR		DICIEMBR		
	2015	2016	2015	2016	2015	2016	2015	2016	2015	2016	2015	2016	2015	2016	2015	2016	2015	2016	2015	2016	2015	2016	2015	2016	
Llamadas Recibidas	26220	30081	27966	25356	24139	26120	26790	24650	24396	24996	25415	24024	24230	25824	26853	26903	28550	22934	23943	24890	25217	24233	24636	27620	
Demanda asistencial	16131	20094	19178	16591	15983	17133	18263	16564	16503	16516	17251	16064	16560	17380	18193	17994	19461	15465	16454	16791	17498	15715	17061	18871	
Consejo Médico	6802	7756	7668	6285	6159	6693	7197	7035	6467	6722	6984	6540	6832	7428	7898	8136	8593	6229	6766	6569	6955	6089	6501	7890	
Movilización Recursos	9329	12338	11510	10306	9824	10440	11066	9529	10036	9794	10267	9524	9728	9952	10295	9858	10868	9236	9688	10222	10543	9626	10560	10981	
No demanda asistencial	10089	9987	8788	8765	8156	8987	8527	8086	7893	8480	8164	7960	7670	8444	8660	8909	9089	7469	7489	8099	7719	8518	7575	8749	
Información sanitaria	4778	5359	4913	4660	3411	4645	4548	3372	4014	4612	3450	4493	4238	4763	5033	4964	5289	4090	4132	4349	4236	4660	4267	4995	
Control tiempos ambulanc.	5113	4590	3816	4020	4660	4286	3837	4660	3823	3783	4660	3381	3327	3622	3482	3887	3771	3294	3255	3625	3426	3733	3254	3656	
Otras	198	38	59	85	85	56	142	54	56	85	54	86	105	59	145	58	29	85	102	125	57	125	54	98	
Movilización de recursos	9329	12338	11510	10306	9824	10440	11066	9529	10036	9794	10267	9524	9728	9952	10295	9858	10868	9236	9688	10222	10543	9626	10560	10981	
Atención Primaria	2963	4579	4234	3673	3411	3463	3911	3160	3472	3422	3657	3155	3404	3383	3700	3378	3997	3178	3443	3527	3731	3295	3763	4079	
UME	Primarios	856	847	731	769	776	826	710	735	727	765	719	726	714	750	763	760	728	718	754	746	751	766	816	977
	Secundarios	203	201	180	189	208	231	196	204	178	186	183	167	198	191	177	193	194	179	183	179	206	194	214	194
	Extraprovinciales	2	1	1	2	3	6	1	4	2	5	4	3	3	7	5	3	3	4	2	2	4	0	1	
ASVB	4532	5561	5159	4715	4502	4966	5075	4551	4669	4539	4745	4506	4544	4474	4510	4361	4641	4127	4287	4749	4901	4453	4836	4943	
Amb. Convencionales	613	767	742	681	668	708	731	596	672	638	659	667	606	895	906	891	965	769	775	707	718	636	738	641	
Apoyos del TP	288	359	316	316	272	302	269	297	260	271	231	273	265	262	204	258	271	223	257	289	250	274	247	278	
Helicóptero	12	11	10	9	11	14	17	18	20	17	19	17	13	23	27	25	38	14	25	11	16	9	12	10	

TENDENCIA DE LLAMADAS

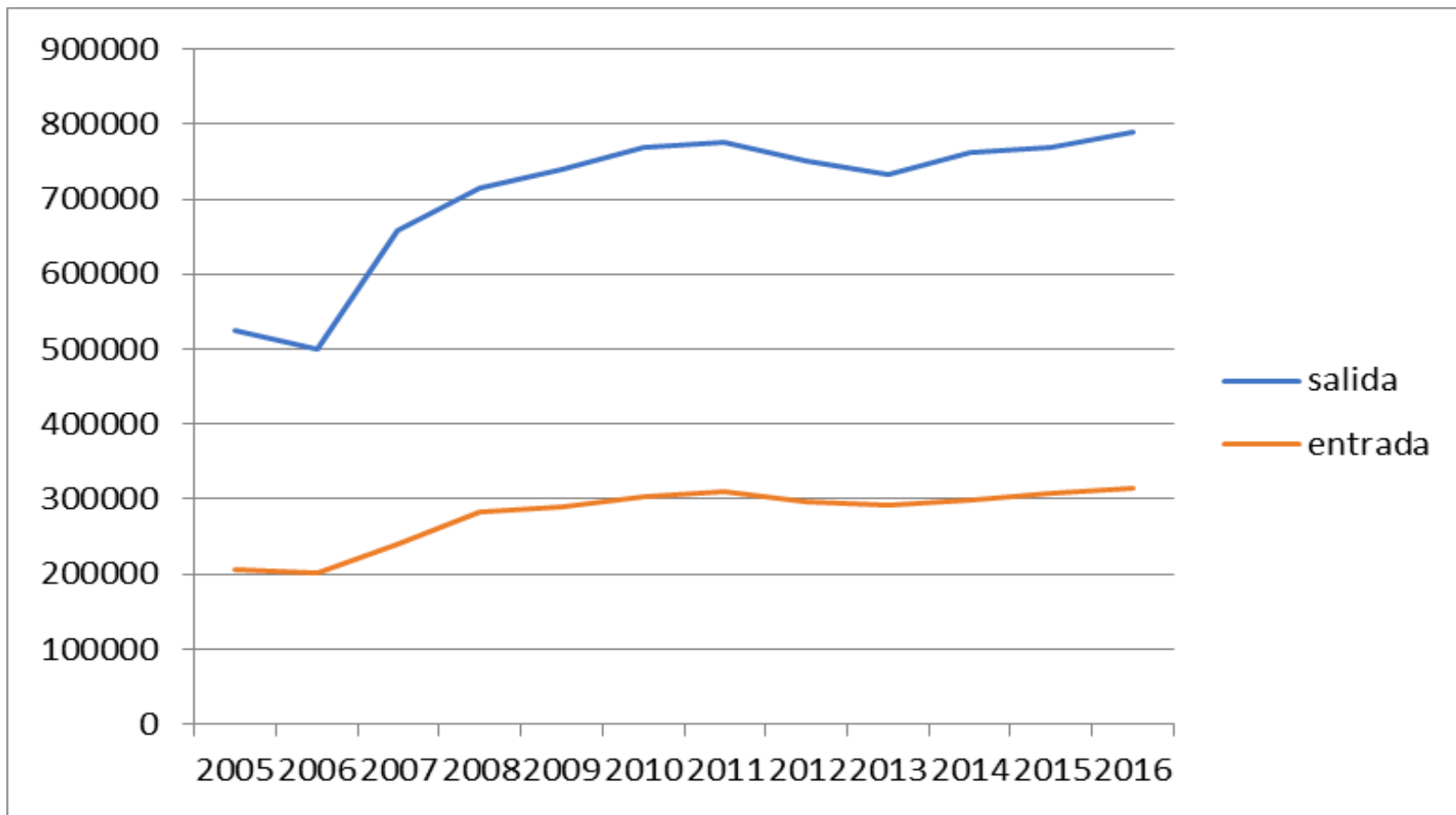



2.-UNIDADES MEDICALIZADAS DE EMERGENCIAS (UMEs)

Las Unidades Medicalizadas prestan asistencia en cada una de las áreas sanitarias en las que se ubican: III, IV, V, VI, VII y VIII.

Además:

- UME 10, ubicada en Gijón, se encarga de los traslados medicalizados entre los hospitales del área central en horario de 9:00 h a 21:00 h
- UME 9 realiza traslados medicalizados extraprovinciales.

Los equipos de estas Unidades, formados por un médico y un enfermero adscritos a la Unidad (salvo el personal sanitario de la UME VI que está adscrito al hospital Grande Covián) y dos Técnicos se encargan de:

- Prestar asistencia "in situ" con resolución o traslado del paciente desde el lugar en el que se produce la interrupción de la salud al centro útil para continuar el proceso asistencial (Transporte Primario)
- Transporte secundario medicalizado entre los hospitales de las distintas áreas sanitarias de la Comunidad.
- Transporte secundario medicalizado extracomunitario de pacientes que son derivados a Centros de Referencia fuera de la Comunidad o retorno de pacientes a su Centro de referencia.



ACTIVIDAD GLOBAL UMES, ASVB y URGENCIAS.

1- UMES:

AREA	UME	2016	2015	Incremento
1	UME 1	1	1	0
	UME 1 SECUNDARIO	210	180	30
3	UME 3	1479	1472	7
	UME 3 SECUNDARIO	76	52	24
4	UME 4	2292	2254	38
	UME 4 SECUNDARIO	6	5	1
	UME 9 SECUNDARIO	69	59	10
5	UME 5	2781	2654	127
	UME 10	427	366	61
	UME 10 SECUNDARIO	1040	1116	-76
	UME 5 SECUNDARIO	9	8	1
6	UME 6	447	435	12
	UME 6 SECUNDARIO	271	307	-36
7	UME 7	797	876	-79
	UME 7 SECUNDARIO	236	274	-38
8	UME 8	997	987	10
	UME 8 SECUNDARIO	257	258	-1

Actividad por meses UMES.

*SD-Transporte Secundario

		ENERO		FEBRERO		MARZO		ABRIL		MAYO		JUNIO		JULIO		AGOSTO		SEPTIEMBRE		OCTUBRE		NOVIEMBRE		DICIEMBRE	
		2016	2015	2016	2015	2016	2015	2016	2015	2016	2015	2016	2015	2016	2015	2016	2015	2016	2015	2016	2015	2016	2015	2016	2015
1	UME 1	0	0	0	0	0	0	0	0	0	0	1	0	0	0	0	1	0	0	0	0	0	0	0	0
	UME 1 SD	16	15	14	20	24	16	18	18	19	13	14	14	15	20	16	11	17	12	15	13	26	13	16	15
3	UME 3	127	135	123	131	125	111	121	112	120	130	121	98	108	109	117	125	114	108	121	127	112	125	170	161
	UME 3 SD	6	3	5	4	6	4	8	2	7	6	4	3	10	8	7	2	7	7	0	2	9	5	7	6
4	UME 4	213	225	195	210	203	195	181	189	185	183	179	179	185	164	173	170	165	189	180	187	194	173	239	190
	UME 4 SD	0	1	1	0	0	2	1	1	0	0	0	0	2	1	1	0	0	0	1	0	0	0	0	0
	UME 9 SD	1	5	5	4	9	7	7	5	5	3	6	7	10	4	5	6	7	4	3	4	5	6	6	4
5	UME 5	244	248	237	202	238	220	216	216	249	205	208	211	242	222	223	229	197	221	213	216	215	222	299	242
	UME 10	50	33	28	27	39	32	33	21	34	39	29	39	30	25	34	32	28	29	29	24	44	31	49	34
	UME 10 SD	92	98	81	83	102	97	89	88	85	80	83	92	82	89	89	78	79	100	81	90	80	113	97	108
	UME 5 SD	0	1	0	0	4	0	0	2	1	1	2	0	1	1	0	1	0	0	0	0	1	1	0	1
6	UME 6	33	35	25	20	40	46	36	29	32	38	26	29	55	44	55	47	47	33	37	36	29	44	32	34
	UME 6 SD	30	29	24	23	19	21	20	28	17	25	21	18	29	31	29	39	21	23	23	31	17	20	21	19
7	UME 7	72	88	66	75	73	80	68	58	56	63	62	74	46	70	60	77	62	62	66	76	80	74	86	79
	UME 7 SD	17	28	27	23	25	28	22	29	19	21	10	21	19	24	17	14	19	20	16	26	23	20	22	20
8	UME 8	91	92	84	66	95	92	70	85	80	69	86	88	73	80	80	83	83	86	83	88	85	82	87	76
	UME 8 SD	27	16	25	20	26	33	24	20	20	21	17	22	15	15	16	21	17	20	25	14	24	22	21	34

Tiempos medios de asistencia UMES en servicios primarios

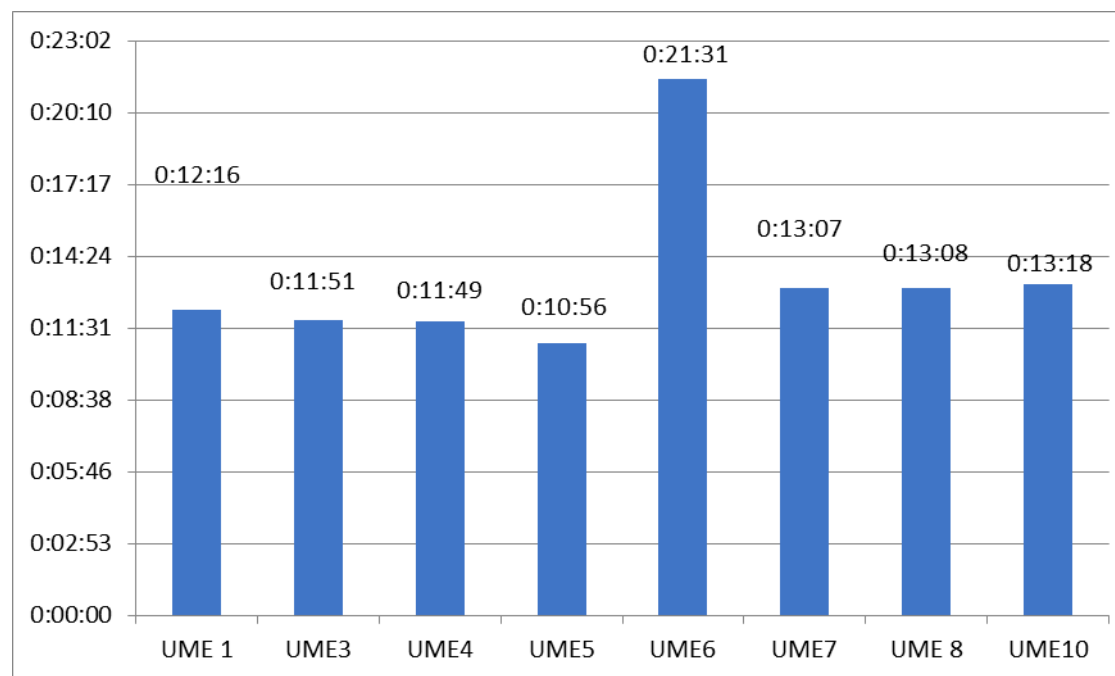

Actividad Global ASVB/Betas y ambulancias urgentes :

AREA	ASVB/BETA	2016	2015	Incremento	AREA	AMB. Urgente	2016	2015	Incremento
1	ASVB 10 NAVIA	949	942	7	1	Grandas de Salime URG	122	104	18
	ASVB 11 LUARCA	931	882	49		PU Castropol	77	76	-76
	ASVB 12 VEGADEO	758	795	-37		Illano	13	12	1
	ASVB 10 SD NAVIA	4	4	0					
	ASVB 14	66	72	-6					0
2	ASVB 20 NARCEA	755	709	46	2	Ibias URG	88	105	-17
	ASVB 21 TINEO	541	595	-54					
	ASVB 20 SD NARCEA	68	65	3					
3	ASVB 30 AVILES	5208	5174	34	3	Aviles URG 31	282	234	48
	ASVB 31 LUANCO	2120	2070	50					
	ASVB 32 SOTO	2500	2373	127					
4	ASVB 40 OVIEDO	5590	5703	-113	4	SOMIEDO URG	218	216	2
	ASVB 41 OVIEDO	5673	5468	205		Nava URG	1034	983	51
	ASVB 42 SIERO	2623	2569	54					
	ASVB 43 LLANERA	3096	3155	-59					
	ASVB 44 GRADO	1264	1429	-165					
5	ASVB 50 GIJON	5993	5949	44	5	Gijon URG 51	289	320	-31
	ASVB 51 GIJON	5844	5896	-52					
	ASVB 52 GIJON	2536	2602	-66		Villaviciosa URG	948	995	-47
	ASVB 54 (UME 10) GIJON	1687	1791	-104					
6	ASVB 60 LLANES	1083	1003	80	6	CANGAS DE ONIS URG	843	864	-21
	ASVB 61 Infiesto	715	654	61		Cabrales	15	13	-13
	ASVB 62 Ribadesella	1083	846	237		Panes URG	258	302	-44
7	ASVB 70 LENA	2249	2187	62	7	MIERES URG	1614	1612	2
						Cabañaquinta URG	643	578	65
						MOREDA URG	565	443	122
8	ASVB 80 LAVIANA	2955	3081	-126	8	Sama URG	1839	1738	101

Actividad por meses Ambulancias de Soporte Vital Básico

		ENERO		FEBRERO		MARZO		ABRIL		MAYO		JUNIO		JULIO		AGOSTO		SEPTIEMBRE		OCTUBRE		NOVIEMBRE		DICIEMBRE	
		2016	2015	2016	2015	2016	2015	2016	2015	2016	2015	2016	2015	2016	2015	2016	2015	2016	2015	2016	2015	2016	2015	2016	2015
1	ASVB 10 NAVIA	78	104	79	88	83	78	77	70	75	73	49	99	68	80	103	83	63	73	78	64	84	47	112	83
	ASVB 11 LUARCA	90	101	75	82	91	75	72	69	65	74	62	77	86	77	95	88	65	58	70	53	62	59	98	69
	ASVB 12 VEGADEO	67	68	70	82	71	73	72	78	75	49	45	72	51	62	59	78	69	61	61	63	51	49	67	60
	ASVB 10 SD NAVIA	0	0	1	0	1	0	0	0	0	3	1	0	0	0	1	0	0	0	0	0	0	1	0	0
	ASVB 14	5	8	7	4	4	10	10	7	2	3	1	5	6	11	5	4	0	2	9	7	11	3	6	8
2	ASVB 20 NARCEA	67	75	47	48	71	63	72	72	54	68	57	57	52	53	66	70	60	48	59	56	70	53	80	46
	ASVB 21 TINEO	52	63	54	38	58	51	39	42	46	46	42	61	32	66	59	45	39	27	49	51	30	55	41	50
	ASVB 20 SD NARCEA	6	8	2	3	3	0	9	5	8	6	9	6	4	6	7	6	8	8	9	3	1	6	2	8
3	ASVB 30 AVILES	435	515	411	435	462	458	425	443	459	456	412	436	384	342	379	388	393	354	455	455	431	438	562	454
	ASVB 31 LUANCO	198	235	155	172	172	188	177	159	176	165	150	141	181	170	181	191	134	142	180	165	171	163	245	179
	ASVB 32 SOTO	228	241	179	196	201	211	179	203	190	192	198	193	184	188	198	171	183	174	226	199	214	191	320	214
4	ASVB 40 OVIEDO	459	578	400	509	483	497	465	454	445	440	455	466	446	447	460	423	449	427	470	505	478	452	580	505
	ASVB 41 OVIEDO	491	556	465	480	493	464	441	440	452	441	461	428	424	443	428	376	417	437	483	489	507	437	611	477
	ASVB 42 SIERO	225	265	193	221	222	232	226	199	205	204	213	193	240	213	212	184	181	183	215	218	208	220	283	237
	ASVB 43 LLANERA	270	326	230	275	293	293	241	250	251	260	251	257	234	250	221	208	233	219	246	265	258	249	368	303
	ASVB 44 GRADO	123	152	105	114	123	128	100	114	98	123	106	120	98	98	113	125	82	114	97	123	102	104	117	114
5	ASVB 50 GIJON	542	544	465	476	536	528	479	491	526	484	500	454	468	475	454	471	449	470	495	509	502	497	577	550
	ASVB 51 GIJON	546	546	442	502	505	533	473	473	505	480	448	483	439	455	451	453	442	434	503	510	499	503	591	524
	ASVB 52 GIJON	225	243	216	208	222	235	203	223	224	203	206	228	172	199	186	176	192	204	211	226	225	213	254	244
	ASVB 54 GIJON	137	172	124	140	133	170	139	171	144	142	146	127	146	142	123	151	129	124	136	163	134	129	196	160
6	ASVB 60 LLANES	91	80	73	76	81	65	76	70	73	86	76	79	111	112	161	131	86	85	87	80	76	65	92	74
	ASVB 61 Infiesto	74	68	55	71	77	56	51	44	50	63	55	52	70	59	51	57	51	41	69	36	42	49	70	58
	ASVB 62 Ribadesella	76	71	53	59	63	69	62	62	65	70	49	73	72	109	105	90	50	65	61	67	75	40	85	71
7	ASVB 70	200	250	175	194	189	189	179	173	163	161	181	153	163	179	174	161	166	144	202	214	199	190	258	179
8	ASVB 80 LAVIANA	279	300	252	245	259	300	235	244	241	256	231	252	219	244	211	237	224	241	269	231	241	247	294	284

Actividad por meses Ambulancias

		ENERO		FEBRERO		MARZO		ABRIL		MAYO		JUNIO		JULIO		AGOSTO		SEPTIEMBRE		OCTUBRE		NOVIEMBRE		DICIEMBRE	
		2016	2015	2016	2015	2016	2015	2016	2015	2016	2015	2016	2015	2016	2015	2016	2015	2016	2015	2016	2015	2016	2015	2016	2015
1	Grandas de Salime URG	7	8	2	13	16	11	16	10	8	7	17	5	8	6	10	7	8	10	10	13	13	6	7	8
	Illano	2	0	2	1	0	0	2	1	0	3	0	1	1	0	2	2	0	1	1	2	2	0	1	1
2	Ibias URG	10	6	5	8	8	14	14	9	9	12	6	5	7	10	6	7	6	6	4	8	7	12	6	8
3	Aviles URG 31	0	0	0	0	0	0	0	0	0	0	0	0	99	105	129	87	54	42	0	0	0	0	0	0
4	SOMIEDO URG	14	18	21	14	19	18	11	14	15	18	17	23	25	18	24	23	16	16	21	17	22	16	13	21
	Nava URG	96	95	86	91	91	76	107	86	84	74	82	78	72	92	81	73	72	66	81	82	80	87	102	83
5	Gijon URG 51	0	0	0	0	0	0	0	0	0	0	0	0	109	127	125	122	55	71	0	0	0	0	0	0
	Villaviciosa URG	86	94	80	83	72	96	62	74	83	80	65	95	99	88	82	73	76	87	78	78	81	74	84	73
6	CANGAS DE ONIS URG	53	92	55	67	68	74	69	59	64	78	60	59	69	72	91	83	75	77	74	79	80	55	85	69
	Panes URG	13	35	18	22	26	21	14	22	20	25	17	25	25	36	20	33	31	28	25	23	25	21	24	11
7	MIERES URG	154	150	142	145	131	142	113	132	132	125	105	139	131	119	130	112	117	133	152	154	133	140	174	121
	Cabañaquinta URG	59	54	43	47	45	57	58	31	46	51	52	52	59	43	47	43	51	41	41	54	69	50	73	55
	MOREDA URG	49	54	40	50	55	36	41	24	48	25	39	39	33	34	54	25	36	41	54	42	45	35	71	38
8	Sama URG	174	161	156	140	177	163	151	134	139	140	134	146	143	116	133	141	144	150	154	154	163	140	171	153



Refuerzos de Verano

		JULIO		AGOSTO		SEPTIEMBRE	
		2016	2015	2016	2015	2016	2015
1	PU Castropol	31	29	46	47		
3	Aviles URG 31	99	105	129	87	54	42
5	Gijon URG 51	109	127	125	122	55	71
6	Cabrales URG			15	13		

Código Ictus 2016

Total de activaciones: 423

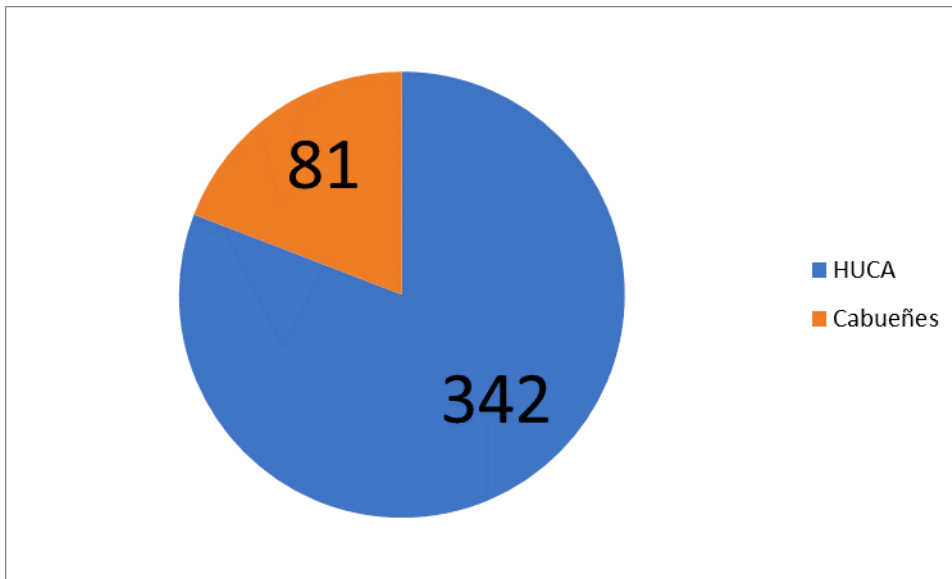

Por Procedencia:

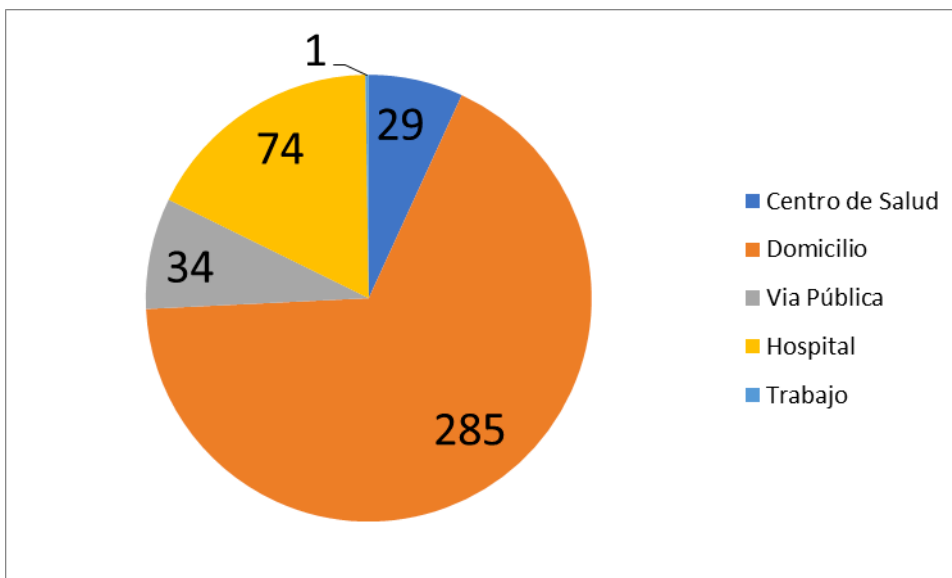

Por edades:

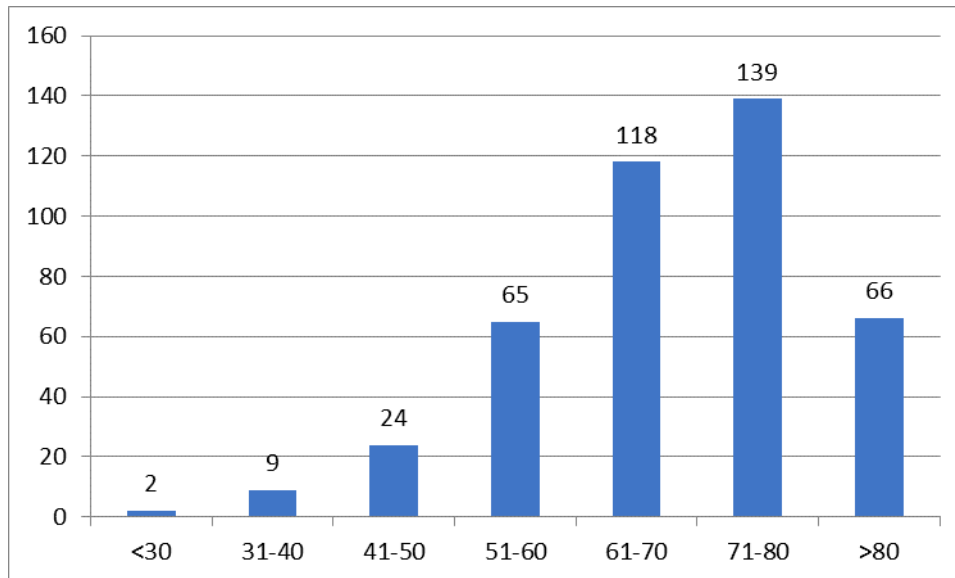

Por sexo:

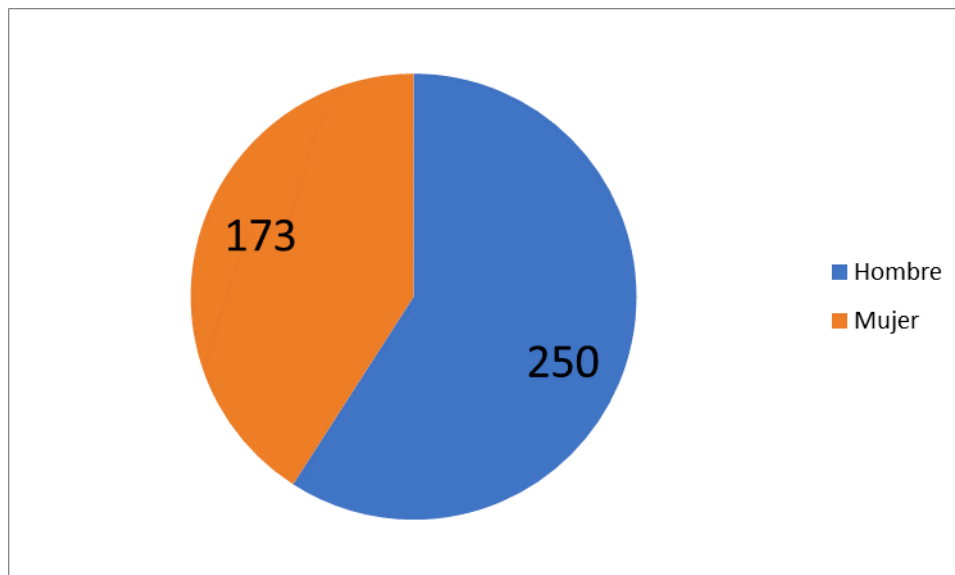

Código Corazón 2016

Total de activaciones: 402

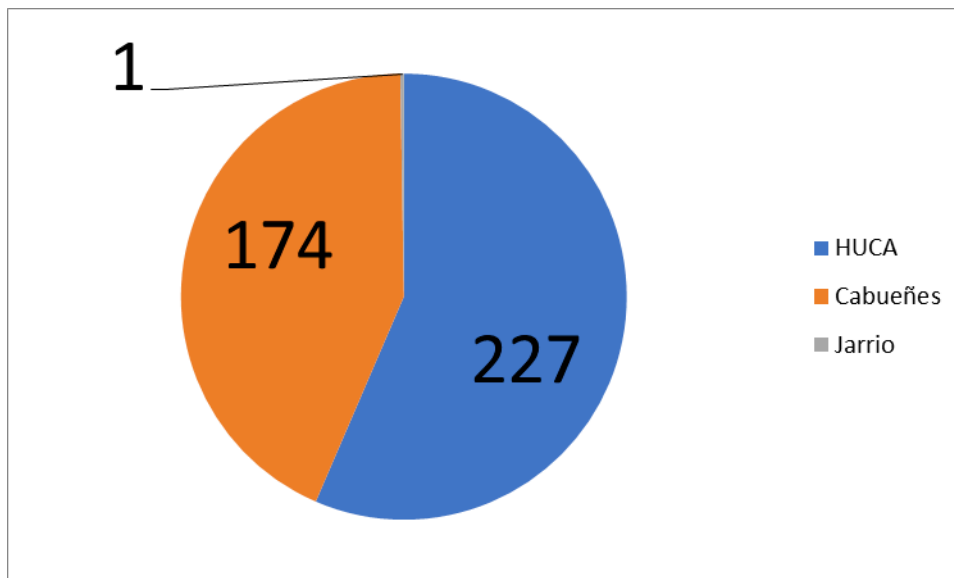

Por Procedencia

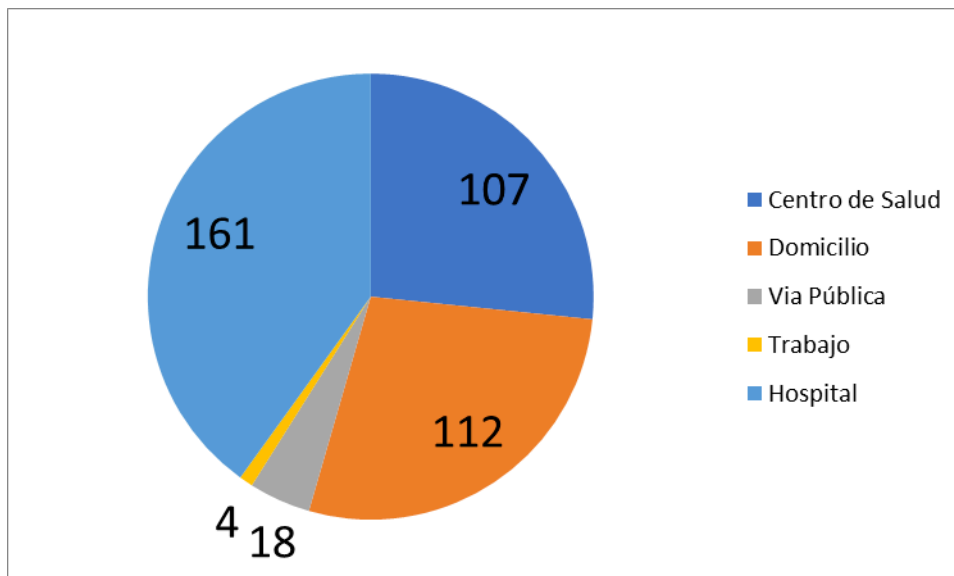

Por edades:

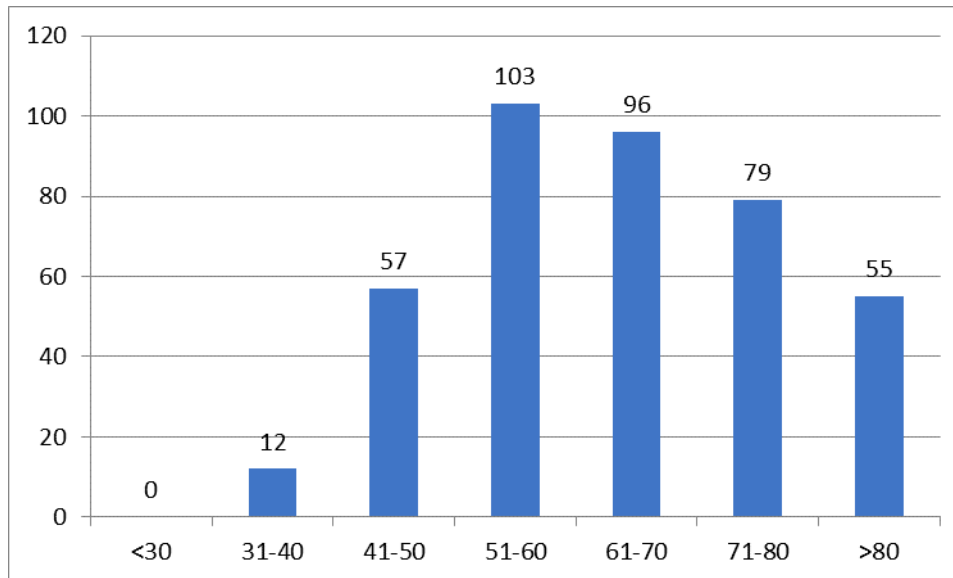

Por sexo

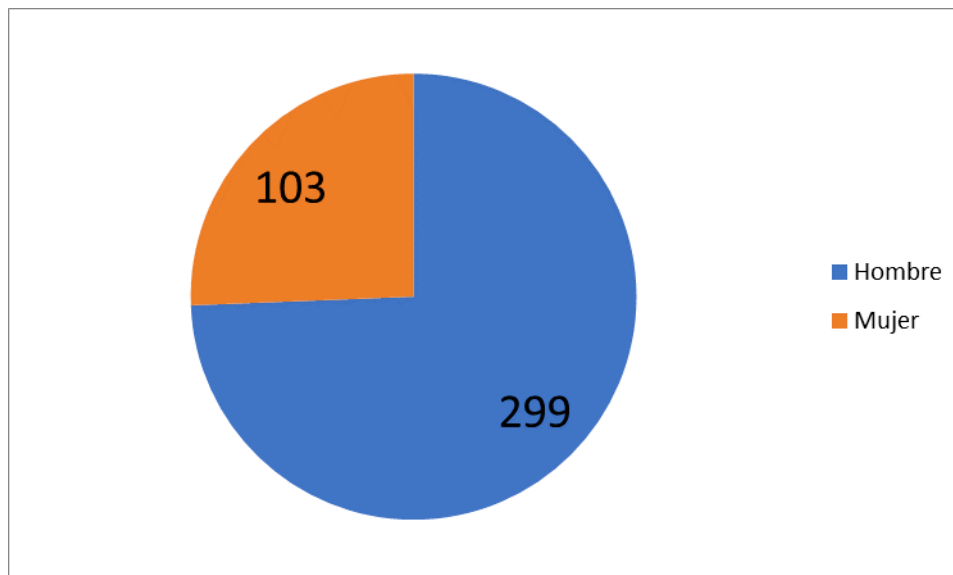

3.- TRANSPORTE SANITARIO PROGRAMADO

La Unidad coordina el Transporte Sanitario Programado. El personal de esta Unidad se encarga de:

- Recepción de las solicitudes de transporte desde Atención Primaria y Especializada
- Autorización/denegación de las mismas
- Coordinación con los distintos niveles asistenciales a fin de gestionar los recursos destinados a esta prestación en base al documento "Tramitación de la prestación del servicio de transporte sanitario programado" elaborado por la Unidad y difundido a todas las Gerencias de Atención Primaria y Especializada

	TOTALES		
	2015	2016	INC
Nº pacientes	7538	7588	50
Nº viajes	259849	264815	4966
Nº viajes anulados	33835	32911	-924
Nº viajes colectivos	245133	251485	6352
Nº viajes individuales	14716	13370	-1346
NP-NU	2117	1974	-143
ONCOLOGIA MEDICA / Colectivo / Viajes	2442	2082	-360
ONCOLOGIA MEDICA / Individual / Viajes	218	276	58
ONCOLOGIA RADIOTERAPICA / Colectivo / Viajes	15279	15981	702
ONCOLOGIA RADIOTERAPICA / Individual / Viajes	561	442	-119
REHABILITACION / Colectivo / Viajes	109914	109971	57
REHABILITACION / Individual / Viajes	3338	2471	-867
DIALISIS / Colectivo / Viajes	99979	104089	4110
DIALISIS / Individual / Viajes	2912	2293	-619
Otros / Colectivo / Viajes	17519	19362	1843
Otros / Individual / Viajes	7687	7888	201

Transporte Sanitario Programado por

	ENERO		FEBRERO		MARZO		ABRIL		MAYO		JUNIO		JULIO		AGOSTO		SEPTIEMBRE		OCTUBRE		NOVIEMBRE		DICIEMBRE	
	2016	2015	2016	2015	2016	2015	2016	2015	2016	2015	2016	2015	2016	2015	2016	2015	2016	2015	2016	2015	2016	2015	2016	2015
Nº pacientes	1573	1456	1723	1607	1756	1688	1737	1639	1700	1606	1733	1697	1565	1628	1545	1516	1661	1597	1676	1687	1765	1683	1625	1580
Nº viajes	21593	19625	21355	19473	23619	21888	22315	21726	22427	21378	22796	22702	21730	23451	21801	21149	21469	21927	21804	22780	21972	21314	22256	22574
Nº viajes anulados	2762	2115	2851	2385	3156	2845	3225	3176	2882	3144	2603	3298	2500	3065	2678	2798	3063	3387	3099	3544	3120	3676	3084	2982
Nº viajes colectivos	20387	18528	20133	18357	22321	20595	21094	20608	21218	20149	21680	21321	20929	22074	20989	19883	20494	20721	20760	21526	20707	20112	21089	21302
Nº viajes individuales	1206	1097	1225	1116	1298	1293	1221	1118	1214	1229	1116	1381	807	1377	819	1266	984	1206	1054	1254	1265	1202	1167	1272
NP-NU	187	188	182	203	169	214	160	195	140	166	168	174	119	155	168	164	166	142	159	160	173	162	183	166
ONCOLOGIA MEDICA Colectivo	200	187	210	160	194	187	166	167	155	186	128	199	172	222	174	212	163	267	152	249	206	240	162	212
ONCOLOGIA MEDICA Individual	16	24	30	22	34	14	34	16	31	14	8	27	22	30	28	20	18	22	23	13	18	12	14	8
ONCOLOGIA RADIOTERAPICA / Colectivo / Viajes	1321	1368	1021	876	1270	1204	1238	1334	1130	1349	1426	1436	1249	1589	1127	1493	1349	1335	1786	1569	1528	1142	1560	1133
ONCOLOGIA RADIOTERAPICA / Individual / Viajes	60	6	34	54	78	44	48	30	23	34	14	45	22	38	48	66	13	52	16	66	22	22	64	54
REHABILITACION / Colectivo / Viajes	9102	7874	9109	8388	10417	9500	9601	9421	9771	9085	9858	9929	9146	10185	9041	8316	8682	9165	8243	9320	8365	8931	8659	9779
REHABILITACION / Individual / Viajes	267	154	204	181	287	257	239	216	265	272	190	339	85	389	68	335	123	327	205	304	314	307	230	329
DIALISIS / Colectivo / Viajes	8228	8095	7977	7566	8629	8206	8363	8231	8472	8123	8604	8172	8967	8709	9277	8569	8823	8471	8932	8682	8862	8105	9225	8562
DIALISIS / Individual / Viajes	255	283	219	189	160	201	147	150	178	246	199	273	152	308	133	308	181	280	198	242	227	231	244	272
Otros / Colectivo / Viajes	1536	1004	1816	1367	1811	1498	1726	1455	1690	1406	1664	1585	1395	1369	1370	1293	1477	1483	1647	1706	1746	1694	1483	1616
Otros / Individual / Viajes	608	630	738	670	739	777	753	706	717	663	705	697	526	612	542	537	649	525	612	629	684	630	615	609

Transporte Extraprovincial programado:

	Enero	Febrero	Marzo	Abril	Mayo	Junio	Julio	Agosto	Septiembre	Octubre	Noviembre	Diciembre	TOTAL
Programados	30	48	50	59	61	49	43	41	39	47	45	33	545
Asistencia Sanitaria	27	42	45	54	54	42	34	39	27	40	40	30	474
Retornos	3	6	5	5	7	7	9	2	12	7	5	3	71
Convencional + Enfermera	1	5	3	2	2	1	2	0	6	3	3	2	30
Solo Convencional	2	1	1	1	2	4	4	1	4	2	1	1	24
UVI	0	0	1	1	3	2	3	1	2	2	1	0	16
UVI URGENTE	1	2	4	1	1	2	2	1	2	0	2	0	18



4. - ÁREA ADMINISTRATIVA.

Los Auxiliares Administrativos adscritos a los servicios centrales de la Unidad realizan actividades diversas, bajo la supervisión de sus superiores:

- **Relacionadas con la gestión de personal**
 - **Actualización y mantenimiento de carteleras**
 - **Contrataciones y nombramientos**
 - **Incidencias de nóminas**
 - **Abonos por cursos de formación**
- **Relacionadas con la gestión de compras y suministros**
 - **Tramitación de pedidos**
 - **Recepción de suministros**
 - **Tramitación de facturas**
 - **Seguimiento presupuestario**
- **Relacionadas con la actividad general de la Unidad: Atención de teléfono, registro de documentación y tramitación de incidencias.**



5.-OTRAS ACTIVIDADES ASISTENCIALES

La Unidad participa en el desarrollo de Simulacros, pieza clave para entrenamiento de los profesionales y para coordinación con otros intervinientes en la resolución de emergencias. En ocasiones sirven de base para desarrollar planes de Emergencia en colaboración con la Entidad Pública 112 Asturias (PLATERPA):

- Simulacro de catástrofe, organizado por SAMUR-Protección Civil del Ayuntamiento de Madrid, el 21 de Mayo de 2016.
- Simulacro de Accidente aéreo en colaboración con AENA: caída de aeronave comercial de pasajeros en cabecera de pista de aeropuerto. Aeropuerto de Asturias. Ranon, 7 de Junio de 2016
- Simulacro en la factoría DUPONT Asturias S.L., de fuga de cloro o fosgeno en las instalaciones de DUPONT en la planta de ICL. Aviles a 6 de Septiembre de 2016
- Simulacro planta de IQN en Trubia, en las instalaciones de Trubia. Trubia, 29 de noviembre de 2016.
- Simulacro en la Autopista AP-66, en colaboración con AUCALSA en concreto en el Túnel Pando I, con la situación de incendio en túnel con presencia de varios afectados. Oviedo a 8 de noviembre de 2016.

La Unidad organiza o colabora con la organización de distintos dispositivos sanitarios (Dispositivos de riesgo previsible) puestos en marcha con motivo de la celebración de determinados eventos (deportivos, festivos,...) que conllevan la afluencia de numeroso público y , por tanto, constituyen potenciales situaciones de riesgo.



DISPOSITIVOS ASISTENCIALES ESPECIALES:

- **Celebración de la "Descarga" en las Fiestas del Carmen en Cangas del Narcea, el 16 de julio de 2016.**
- **Visita S.A.R. Reina Leticia el 22 de Julio de 2016, para presidir el acto inaugural de los Cursos de Verano 2016, de la Escuela Internacional de Música de la Fundación Princesa de Asturias, en el Auditorio del Conservatorio Superior de Música "Eduardo Martínez Torner" del Principado de Asturias, en Oviedo.**
- **Celebración del LXXX Descenso Internacional del Sella, con instalación del P.A.M.A. en Ribadesella, los días 5, 6 y 7 de agosto de 2016.**
- **Celebración del Día de Asturias, en la localidad de Taramundi el día 8 de septiembre de 2016.**
- **Visita de SS.AA.RR. los Príncipes de Asturias para la entrega de los "Premios Princesa de Asturias 2016" los días 20, 21 y 22 de octubre de 2016.**

6.-FORMULACIÓN DE PROGRAMAS

La Unidad se encarga de la formulación de programas que permitan el manejo uniforme en toda la Comunidad y garanticen la continuidad asistencial de determinados procesos.

Difusión del "Proyecto Iamastur en el Principado de Asturias", difundido a todas las Gerencias de Atención Primaria y Especializada.

Difusión del "Proyecto Código Ictus en el Principado de Asturias", difundido a todas las Gerencias de Atención Primaria y Especializada.



7.-GRUPOS DE TRABAJO

Durante el año 2016 han continuado su andadura los siguientes grupos de trabajo formados por personal Médico y de Enfermería de esta Unidad:

- Grupo de medicación y material
- Accidentes de múltiples víctimas
- Cardiopatía Isquémica
- Parada Cardiorrespiratoria
- Grupo Centro Coordinador

El trabajo de estos grupos permitirá el desarrollo de las funciones de la Unidad en lo que se refiere a formulación de programas y relación con todos los dispositivos que prestan la atención sanitaria urgente. Además se promoverán acciones formativas y líneas de investigación acordes con cada uno de los grupos.

El grupo de "Accidentes de Múltiples Víctimas" se ha encargado de la edición de las nuevas tarjetas de Triage del Principado de Asturias así como de prepara la edición de un protocolo reducido de IMV. Igualmente se encargo de la revisión del PAMA y de la Organización de los distintos Simulacros de Catástrofes.

El grupo de "Cardiopatía Isquémica" se encargó del seguimiento del Código Corazón y participar en las reuniones del código

El grupo de PCR se ha incluido en el estudio Nacional titulado "Aspectos Epidemiológicos, variabilidad y supervivencia en la Atención a la Parada cardiaca extrahospitalaria por servicios de Emergencias en España", auspiciado por el Consejo Español de RCP.



8.-DOCENCIA.

DOCENCIA IMPARTIDA

Las actividades docentes desarrolladas a lo largo del año implican a prácticamente todos los profesionales de la Unidad, y son impartidas tanto a personal sanitario como no sanitario.

Las instituciones externas a la Administración del Principado de Asturias, que han solicitado nuestra participación docente han sido:

- ***Curso de Actualización en Soporte Vital Básico, DEA y Atención Inicial en Emergencias***, para personal de "Bomberos de Gijón" (8 alumnos): 08/08/2016.
- ***Curso de Soporte Vital Básico y DEA***, para personal de "El Corte Inglés" de Asturias (7 alumnos): 10/06/2016.
- ***Curso de Soporte Vital Básico y DEA***, para personal de la "Autoridad Portuaria de Avilés" (22 alumnos): 20/06/2016 al 24/06/2016.
- ***Cursos de Soporte Vital Básico y DEA***, para personal de la "Federación Asturiana de Concejos" (14 alumnos): 04/10/2016 y 05/10/2016.
- ***Curso de Soporte Vital Básico y DEA***, para personal de "EDP - Energías de Portugal, SA" (3 alumnos): 18/11/2016.
- ***Curso de Soporte Vital Básico y DEA***, para personal de la "Autoridad Portuaria de Avilés" (12 alumnos): 22/11/2016 al 24/11/2016.



CURSOS DEL IAAP, IMPARTIDOS POR PERSONAL DEL SAMU:

■ ***Curso de Soporte Vital Básico y DEA, para personal de la Administración del Principado de Asturias. (24 alumnos): 06/06/2016 al 09/06/2016.***

■ ***Cursos de Primeros auxilios (Teleformación) para personal de la Administración del Principado de Asturias:***

Febrero 2016: 1 edición

Marzo 2016: 2 ediciones

Mayo 2016: 5 ediciones

■ ***Cursos de Primeros auxilios para personal del Colegio Público "Lorenzo Novo Mier" de Oviedo, mixto (teleformación y sesión presencial): 14/06/2016 al 28/06/2016.***

■ ***Curso de Soporte Vital Básico y DEA, para personal de la Consejería de Sanidad del Principado de Asturias (personal sanitario y personal no sanitario): 24/11/2016 al 15/12/2016.***

Asimismo, se ha gestionado el PROCESO FORMATIVO DE ROTANTES en nuestra Unidad, tanto en las UVIs-móviles como en el CCU, y que en 2016 ha incluido a los siguientes profesionales:

- **45 M.I.R. de Medicina Familiar y Comunitaria.**
- **13 E.I.R. de Enfermería Familiar y Comunitaria.**



- **24 Alumnos del Erasmus Mundus Joint Master Degree Public Health in Disasters, de la Universidad de Oviedo.**
- **35 Alumnos del Erasmus Mundus Joint Master Degree in Emergency and Critical Care Nursing - EMECC NURSING, de la Universidad de Oviedo.**
- **Médicos de Atención Primaria, SAP, SUAP.**
- **Alumnos de la Facultad de Medicina y Ciencias de la Salud de la Universidad de Oviedo.**

FORMACIÓN CONTINUADA.

- **CURSO DE FORMACIÓN DEL PERSONAL DE SALUD DEL I.A.A.P: "ESTABILIZACIÓN Y TRANSPORTE DEL PACIENTE NEONATAL Y PEDIÁTRICO": (2 ediciones: Febrero de 2016 y Noviembre de 2016): Impartido por personal médico de la UCI-Pediátrica y la Unidad de Neonatología del HUCA, a 16 médicos y 16 DUEs de la Unidad.**
- **Curso de formación en emergencias extrahospitalarias, impartido por personal de la Unidad, a las 13 DUEs incorporadas en el Concurso de traslados del Servicio de Salud.**

Asimismo, el personal de la Unidad ha realizado diversos cursos vinculados a la Atención a las urgencias y emergencias sanitarias, programados por el IAAP en las distintas Áreas Sanitarias:

- **"Reanimación Cardiopulmonar neonatal completa".**

SESIONES CLÍNICAS: Impartidas por personal tanto del SAMU- Asturias como de fuera de la Unidad:

- **VENTILACIÓN MECÁNICA EN MEDICINA DE EMERGENCIAS.
(15/02/2016)**



- **JORNADA DE ACTUALIZACIÓN EN EL MANEJO INICIAL DEL SCACEST: (20/04/2016)**

- **CASOS CLÍNICOS RELEVANTES: (27/10/2016)**

- **TALLER PRÁCTICO DE VENTILACIÓN NO INVASIVA EN EMERGENCIAS (23/11/2016)**

- **EJERCICIO PRÁCTICO DE FORMACIÓN EN "INCIDENTES CON MÚLTIPLES VÍCTIMAS" (02/12/2016)**

OTRAS ACTIVIDADES.

- **Evaluación del programa "VELNEO" para la gestión del transporte programado:**
 - **Facilitando la formación para utilización por el personal de la Unidad.**

- **Gestión informática ON LINE:**
 - **Proceso formativo de rotantes.**
 - **Proceso de Detección de Necesidades Formativas DNF para la solicitud al IAAP**
 - **Proceso de inscripción en talleres, notificaciones al personal de la Unidad,...**
 - **Elaboración y supervisión de los procedimientos de los diversos grupos de trabajo**