SERVICIO DE SALUD
DEL PRINCIPADO DE ASTURIAS

PLAN DE CUIDADOS EN ATENCIÓN PRIMARIA:

EDUCACIÓN A PERSONAS CON DIABETES

SUBDIRECCIÓN DE ORGANIZACIÓN DE SERVICIOS SANITARIOS. Servicio de Coordinación Asistencial y Cuidados
[Abril 2015]

INDICE

PLAN DE CUIDADOS EN ATENCIÓN PRIMARIA: 2

Educación a personas con diabetes 2

Justificación: 2

Herramienta para realizar un plan de cuidados: 4

Plan de cuidados SESPA con asistente personalizado : 4

PLAN DE CUIDADOS DE ATENCIÓN: PERSONAS CON DIABETES 6

PATRÓN 1: PERCEPCIÓN DE LA SALUD 7

VALORACIÓN 7

ASISTENTE PERSONALIZADO: 7

SESPA.SSCC.00079Incumplimiento del tratamiento.Diabetes.2015 7

ASISTENTE PERSONALIZADO: 9

SESPA.SSCC.00078ManejoInefectivodelrégimenterapéutico.Diabetes2015 9

PATRÓN 2: NUTRICIONAL-METABÓLICO 12

VALORACIÓN 12

ASISTENTE PERSONALIZADO: 12

SESPA.SSCC.00001DesequilibrioNutricionalPorExceso.Diabetes.2015 12

PATRÓN 6: COGNITIVO- PERCEPTIVO 15

VALORACIÓN 15

ASISTENTE PERSONALIZADO: 15

SESPA.SSCC. 00126ConocimientosDeficientes.Diabetes.2015 15

PLAN DE CUIDADOS EN ATENCIÓN PRIMARIA:

Educación a personas con diabetes

Justificación:

- Un Plan de Cuidados, forman parte de las normas de varios Servicios de la Cartera de Atención Primaria, sobre todo de aquellos relacionados con la cronicidad que suponen una mayor demanda de atención en los Centros de Salud y especialmente en el domicilio, para atender esta creciente demanda es necesario el establecimiento de Plan de Cuidados con unos criterios unificados y homogéneos que faciliten una buena calidad de la atención y potencien el autocuidado de esta población y de sus cuidadoras y cuidadores.

- Cumplir la legislación vigente sobre el conjunto de datos del informe de cuidados de enfermería. (Real Decreto 1093/2010, de 3 de septiembre, por el que se aprueba el conjunto mínimo de datos de los informes clínicos en el Sistema Nacional de Salud.)

- El proceso de estandarización se considerará la base para homogeneizar los cuidados para problemas específicos, sin que esto suponga ninguna limitación a la individualización de la atención a cada persona.

- Este documento pretende ser una guía para la inclusión de un plan de cuidados en los distintos programas/protocolos que sustentan la Cartera de Servicios y servir para mejorar las normas técnicas de los Servicios, tanto en lo referente a la recogida de información necesaria para realizar una VALORACIÓN general como para identificar los problemas, proponer objetivos, y planificar y desarrollar el plan de cuidados.

- Su evaluación permitirá adoptar medidas correctoras con el fin de ir mejorando paulatinamente la calidad de la atención. También la mejora en el desarrollo de un plan de cuidados, debe favorecer el abordaje conjunto de los problemas de salud por parte del personal sanitario, evitando la duplicidad de esfuerzos y unificando conceptos y metodología, con el fin de conseguir mejorar la calidad de los cuidados prestados a la población asignada.

- Avanzar en la situación actual de las consultas de enfermería de atención primaria, facilitando la elaboración de un plan de cuidados a través de OMI Plan.

Estructura del plan de cuidados siguiendo la legislación vigente:

- Valoración enfermera
- Diagnósticos de enfermería: de salud, reales y de riesgo.
- Objetivos: resultados de enfermería para cuantificar la evolución del proceso de la persona, familia, grupo o comunidad susceptible del cuidado enfermero, con indicadores de medición intermedio.
- Intervenciones de enfermería planificadas con sus actividades asociadas.

Herramientas utilizadas:

OMI-AP Plan de Cuidados, que comprende:

- Valoración por los 11 Patrones funcionales de Marjory Gordon.
- Taxonomías: NANDA, NOC, NIC

Herramienta para realizar un plan de cuidados:

Modulo OMI plan, asistente personalizado

Plan de cuidados SESPA con asistente personalizado :

Coordinación: Elvira Muslera Canclini, Marta González Sánchez, M. Luisa García Menéndez. Servicio Coordinación Asistencial y Cuidados

- **Plan de cuidados de atención a personas con dependencia**

  Autoría: Encarnación Fernández Fernández, Begoña Alday Ugarriza, Mercedes Morales Morales, Mª Jesús Rodríguez García, Mª Dolores Mirón Ortega

- **Plan de cuidados de atención a las personas cuidadoras**

  Autoría: Encarnación Fernández Fernández, Mercedes Morales Morales, Rosario Sánchez Fernández. Mª Jesús Rodríguez García

  Revisión externa: Yolanda Cotiello Cuería, Fernanda del Castillo Arévalo, Rosario Fernández Flórez, Rosario García-Cañedo Fernández, Marta González Pisano, M. Dolores Mirón Ortiga, Secundino Unanue Calleja

- **Plan de cuidados atención a personas en el final de la vida**

  Autoría: Grupo de trabajo para diseño de Plan estandarizados de enfermería en Atención Primaria

  Revisión: Rosario Isabel de l Fuente Iturralde. Enfermera de la unidad de apoyo cuidados paliativos. Área II. Ana Rodríguez. Enfermera de atención primaria. Área II. María Josefa Fernández Cañedo. Directora de Gestión y Cuidados de Enfermería del Área II

- **Plan de cuidados atención a personas ancianas**

  Autoría: Comisión de Continuidad de Cuidados del área V. Gijón formada por Rosendo Argüelles Barbón, Teresa Cueva Martínez, Marlén García Mañana,: María José Balbuena Infanzón, Susana Fernández Pérez:,Ana Manterola Conlledo, Virginia González Prieto, Delia Fernández Hidalgo, Rosa María González Llana, Silvia Díaz Fernández, Margarita Del Valle García

- **Plan de cuidados de educación a las personas con diabetes**

  Autoría: Gerencia del Área VIII y Gerencia del Área V

  Área VIII: Rocío Allande Díaz, enfermera de la UGC de la Zona Especial de Salud de Rioseco, Coballes y Caso, Carmen Fernández Rodríguez, supervisora de Calidad del Área VIII, Diana Fernández Zapico, Supervisora de Área Funcional de Continuidad de Cuidados del Área

  Área V: Atención primaria Gijón

- **Plan de cuidados de atención a las personas con problemas de peso**

  Autoría: Grupo de trabajo para diseño de Plan estandarizados de enfermería en Atención Primaria y Dirección de Gestión de Cuidados y Enfermería del Área IV María Antonia Jiménez Martos. Supervisora de Recursos Metodológicos. Area Sanitaria IV y Marta Huerta Huerta. Subdirectora de Gestion de Cuidados y Enfermería. Area Sanitaria IV

- **Plan de cuidados de atención a las personas con deterioro de la integridad cutánea**

  Autoría: Margarita Fernández García, Flor García Pérez, Tomás Iglesias Camblor, Aurelio Laviana González, Pilar Martínez González, Mª Dolores Mirón Ortiga, Susana Molina Blanco, Mercedes Nuño Gutiérrez, Enma Sánchez Valles. Coordinadora: Victoria Vázquez Huerga. Área VIII

- **Plan de cuidados atención a personas ancianas frágiles**

  Autoría: Grupo de trabajo para diseño de Plan estandarizados de enfermería en Atención Primaria.

  Revisión: Dirección de Gestión de Cuidados y Enfermería Área VI

- **Plan de cuidados población infantil**

  Autoría: Ana Isabel Díaz Fdez, de Montevil (Gijón)
  Rubén Llada (C Salud Ventanielles- Oviedo)
  Seleca Casas Álvarez (Csalud periférico de la Carriona-Avilés)
  María García Miranda (EIR Csalud Sabugo- Avilés)
  Belén Vega Álvarez (Matrona de Montevil)

- **Plan de cuidados EPOC**

  Autoría: Área VII: Clara Isabel González González, Rosa Trapiella Fernández, José Luis Blanco y Adelina González Torre.

PLAN DE CUIDADOS DE ATENCIÓN: PERSONAS CON DIABETES

Nombre: Plan de cuidados estandarizados para personas con diabetes.

Autoría: Gerencia del Área VIII y Gerencia del Área V

Área VIII: Rocío Allande Díaz, enfermera de la UGC de la Zona Especial de Salud de Rioseco, Coballes y Caso, Carmen Fernández Rodríguez, supervisora de Calidad del Área VIII, Diana Fernández Zapico, Supervisora de Área Funcional de Continuidad de Cuidados del Área.

Población diana: Personas con diabetes

Diagnósticos de enfermería: En este documento podemos encontrar diagnósticos de enfermería relacionados con los patrones 1, 2, 6

PATRÓN 1: PERCEPCIÓN DE LA SALUD

VALORACIÓN

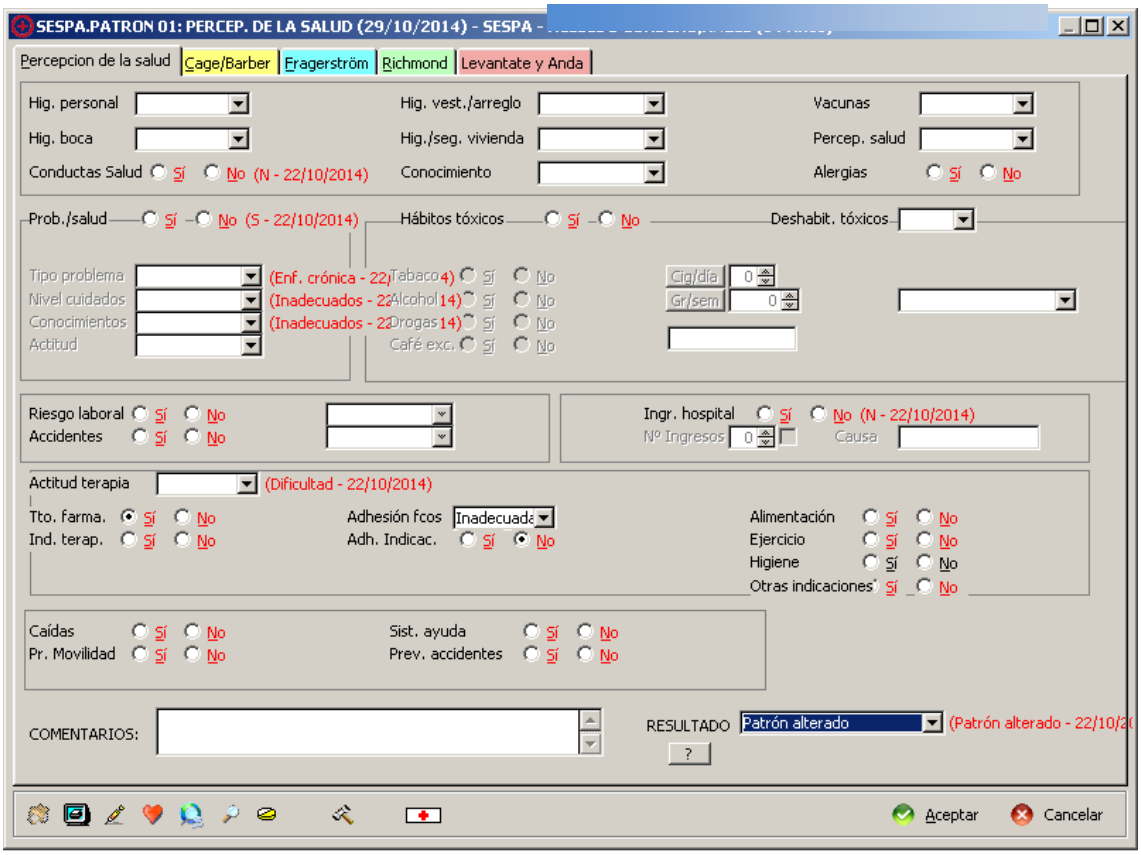

ASISTENTE PERSONALIZADO:

SESPA.SSCC.00079Incumplimiento del tratamiento.Diabetes.2015

Diagnóstico de enfermería **00079** **Incumplimiento del tratamiento (especificar)**

Fecha de inicio 6/11/2014 Fecha de cierre

DIAGNOSTICO	**6/11/2014**		
NOC:	1601	Conducta de cumplimiento Indicador: 160103 Comunica seguir la pauta descrita	Valoración: 0
NIC:	4420	Acuerdo con el paciente Actividad: 442003 Determinar con el paciente los objetivos de los cuidados. Actividad: 442009 Establecer objetivos como conductas fácilmente distinguibles. Actividad: 442013 Explorar con el paciente las mejores formas de conseguir los objetivos. Actividad: 442020 Facilitar la implicación de los seres queridos en el proceso del acuerdo, si así lo desea el paciente.	

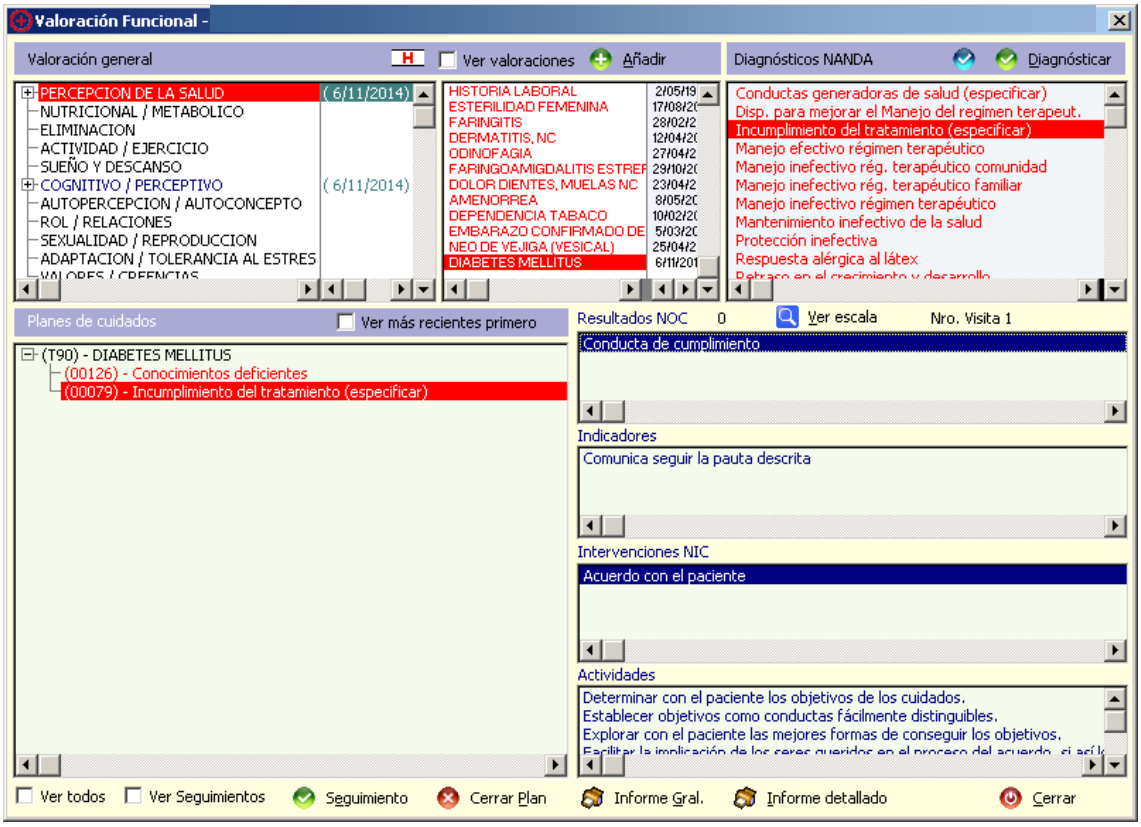
Valoración Funcional -
Valoración general
Ver valoraciones
Añadir
Diagnósticos NANDA
Diagnósticar
PERCEPCION DE LA SALUD (6/11/2014)
NUTRICIONAL / METABOLICO
ELIMINACION
ACTIVIDAD / EJERCICIO
SUEÑO Y DESCANSO
COGNITIVO / PERCEPTIVO (6/11/2014)
AUTOPERCEPCION / AUTOCONCEPTO
ROL / RELACIONES
SEXUALIDAD / REPRODUCCION
ADAPTACION / TOLERANCIA AL ESTRES
HISTORIA LABORAL
ESTERILIDAD FEMENINA
FARINGITIS
DERMATITIS, NC
ODINOFAGIA
DOLOR DIENTES, MUELAS NC
AMENORREA
DEPENDENCIA TABACO
DIABETES MELLITUS
Conductas generadoras de salud (especificar)
Disp. para mejorar el Manejo del regimen terapeut.
Incumplimiento del tratamiento (especificar)
Manejo efectivo régimen terapéutico
Manejo inefectivo rég. terapéutico comunidad
Manejo inefectivo rég. terapéutico familiar
Manejo inefectivo régimen terapéutico
Mantenimiento inefectivo de la salud
Protección inefectiva
Respuesta alérgica al látex
Planes de cuidados
Ver más recientes primero
(T90) - DIABETES MELLITUS
(00126) - Conocimientos deficientes
(00079) - Incumplimiento del tratamiento (especificar)
Resultados NOC
Ver escala
Nro. Visita 1
Conducta de cumplimiento
Indicadores
Comunica seguir la pauta descrita
Intervenciones NIC
Acuerdo con el paciente
Actividades
Determinar con el paciente los objetivos de los cuidados.
Establecer objetivos como conductas fácilmente distinguibles.
Explorar con el paciente las mejores formas de conseguir los objetivos.
Ver todos
Ver Seguimientos
Seguimiento
Cerrar Plan
Informe Gral.
Informe detallado
Cerrar

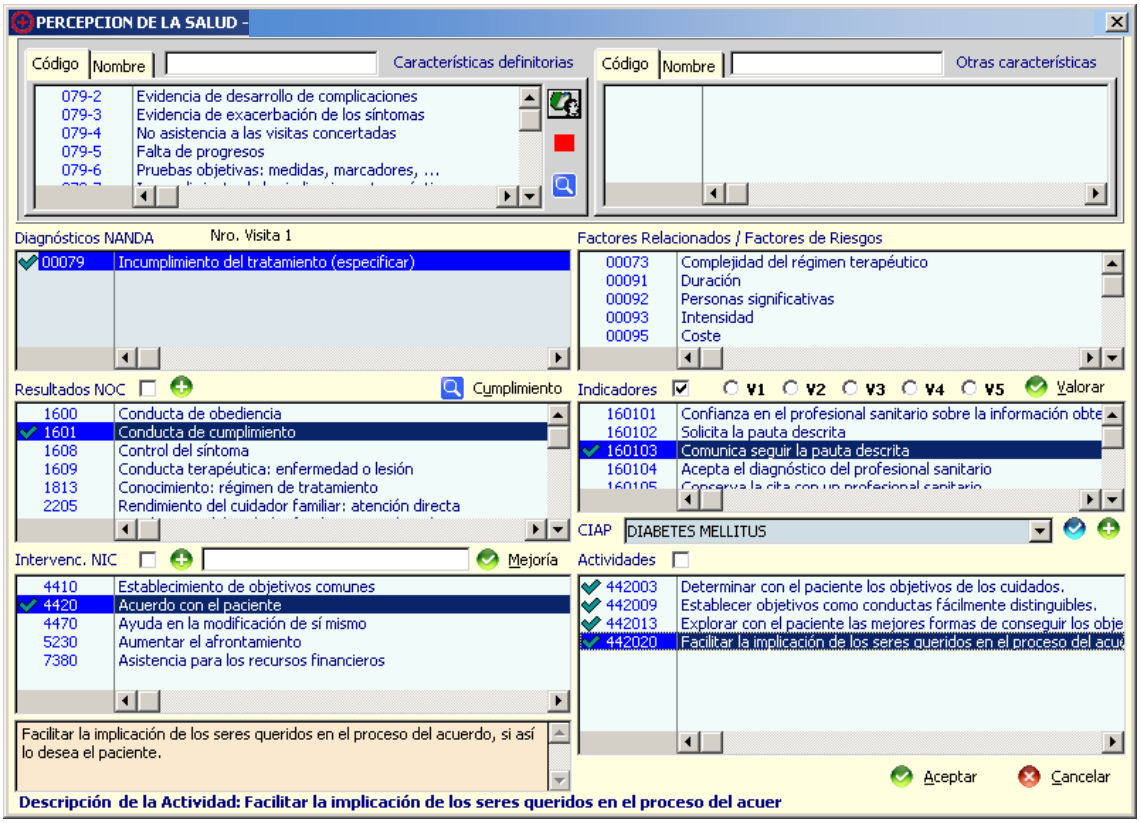
PERCEPCION DE LA SALUD -
Características definitorias
Otras características
079-2 Evidencia de desarrollo de complicaciones
079-3 Evidencia de exacerbación de los síntomas
079-4 No asistencia a las visitas concertadas
079-5 Falta de progresos
079-6 Pruebas objetivas: medidas, marcadores, ...
Diagnósticos NANDA
Nro. Visita 1
00079 Incumplimiento del tratamiento (especificar)
Factores Relacionados / Factores de Riesgos
00073 Complejidad del régimen terapéutico
00091 Duración
00092 Personas significativas
00093 Intensidad
00095 Coste
Resultados NOC
Cumplimiento
1600 Conducta de obediencia
1601 Conducta de cumplimiento
1608 Control del síntoma
1609 Conducta terapéutica: enfermedad o lesión
1813 Conocimiento: régimen de tratamiento
2205 Rendimiento del cuidador familiar: atención directa
Indicadores
V1 V2 V3 V4 V5
Valorar
160101 Confianza en el profesional sanitario sobre la información obte
160102 Solicita la pauta descrita
160103 Comunica seguir la pauta descrita
160104 Acepta el diagnóstico del profesional sanitario
CIAP
DIABETES MELLITUS
Intervenc. NIC
Mejoría
4410 Establecimiento de objetivos comunes
4420 Acuerdo con el paciente
4470 Ayuda en la modificación de sí mismo
5230 Aumentar el afrontamiento
7380 Asistencia para los recursos financieros
Actividades
442003 Determinar con el paciente los objetivos de los cuidados.
442009 Establecer objetivos como conductas fácilmente distinguibles.
442013 Explorar con el paciente las mejores formas de conseguir los obje
442020 Facilitar la implicación de los seres queridos en el proceso del acue
Facilitar la implicación de los seres queridos en el proceso del acuerdo, si así lo desea el paciente.
Aceptar
Cancelar
Descripción de la Actividad: Facilitar la implicación de los seres queridos en el proceso del acuer

Este plan de cuidados quedaría guardado en el Asistente para poder ser utilizado como plan de cuidados normalizado.
ASISTENTE PERSONALIZADO: SESPA.SSCC.00079Incumplimiento del tratamiento. Diabetes.2015

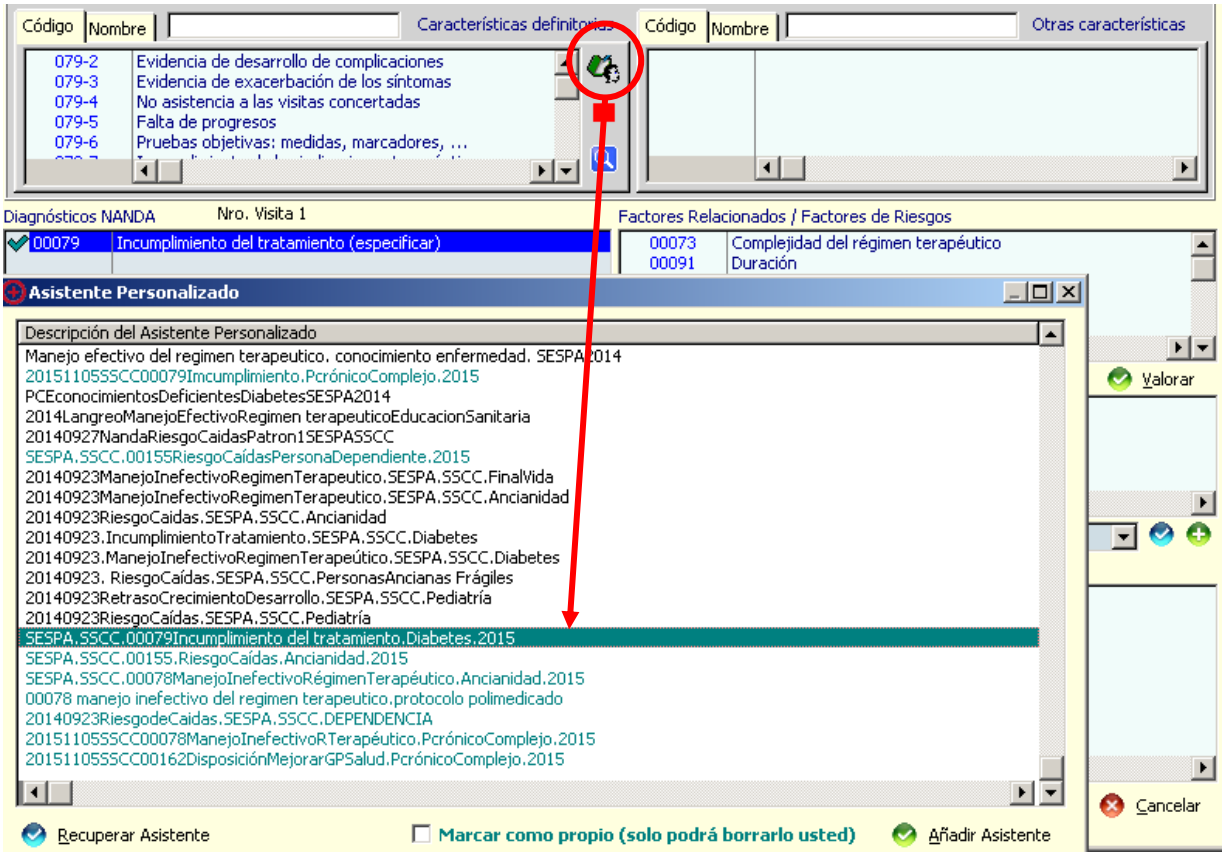

ASISTENTE PERSONALIZADO:

SESPA.SSCC.00078ManejoInefectivodelrégimenterapéutico.Diabetes2015

Diagnóstico de enfermería **00078** **Manejo inefectivo régimen terapéutico**
Fecha de inicio 6/11/2014 Fecha de cierre

DIAGNOSTICO **6/11/2014**

NOC: 1609 Conducta terapéutica: enfermedad o lesión
Indicador: 160902 Cumple el régimen terapéutico recomendado Valoración: 0

NIC: 4360 Modificación de la conducta
Actividad: 436013 Identificar la conducta que ha de cambiarse (conducta objetivo) en términos específicos, concretos.
Actividad: 436019 Desarrollar un programa de cambio de conducta.
Actividad: 436025 Facilitar la implicación familiar en el proceso de modificación, si procede.

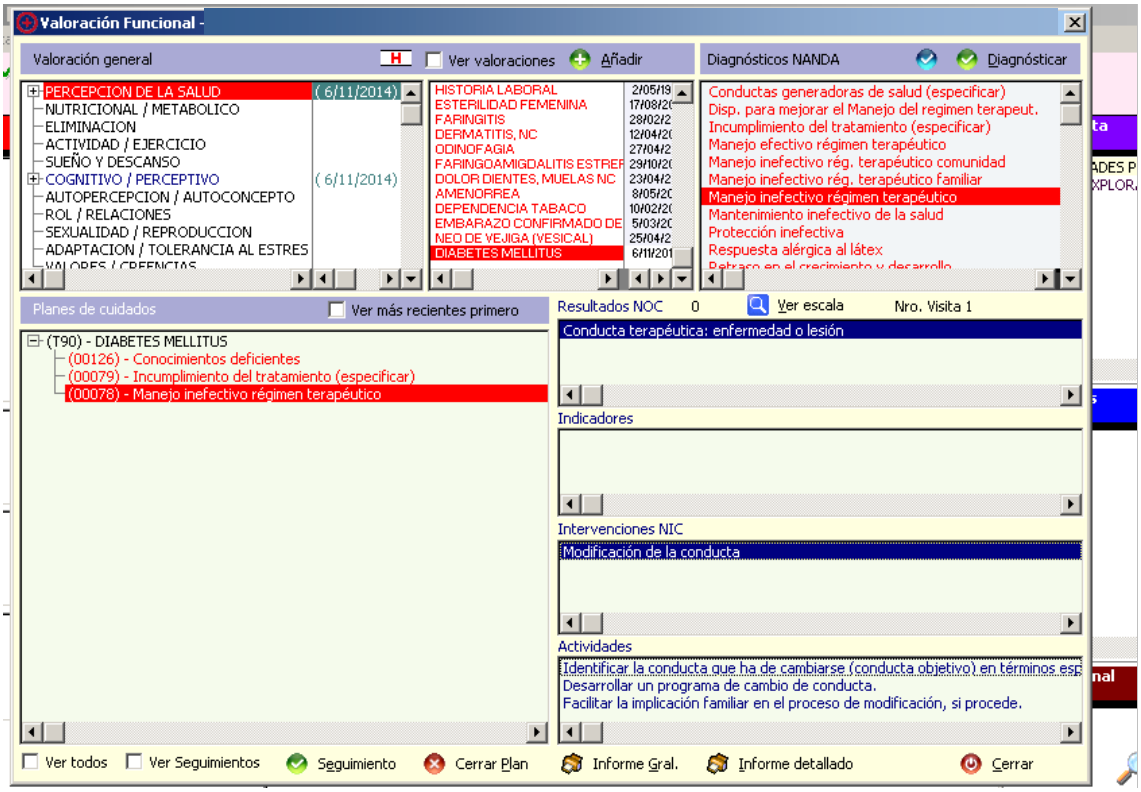
Valoración Funcional -
Valoración general
Ver valoraciones
Añadir
Diagnósticos NANDA
Diagnósticar
PERCEPCION DE LA SALUD
NUTRICIONAL / METABOLICO
ELIMINACION
ACTIVIDAD / EJERCICIO
SUEÑO Y DESCANSO
COGNITIVO / PERCEPTIVO
AUTOPERCEPCION / AUTOCONCEPTO
ROL / RELACIONES
SEXUALIDAD / REPRODUCCION
ADAPTACION / TOLERANCIA AL ESTRES
HISTORIA LABORAL
ESTERILIDAD FEMENINA
FARINGITIS
DERMATITIS, NC
ODINOFAGIA
DOLOR DIENTES, MUELAS NC
AMENORREA
DEPENDENCIA TABACO
EMBARAZO CONFIRMADO DE
NEO DE VEJIGA (VESICAL)
DIABETES MELLITUS
Conductas generadoras de salud (especificar)
Disp. para mejorar el Manejo del regimen terapeut.
Incumplimiento del tratamiento (especificar)
Manejo efectivo régimen terapéutico
Manejo inefectivo rég. terapéutico comunidad
Manejo inefectivo rég. terapéutico familiar
Manejo inefectivo régimen terapéutico
Mantenimiento inefectivo de la salud
Protección inefectiva
Respuesta alérgica al látex
Planes de cuidados
Ver más recientes primero
(T90) - DIABETES MELLITUS
(00126) - Conocimientos deficientes
(00079) - Incumplimiento del tratamiento (especificar)
(00078) - Manejo inefectivo régimen terapéutico
Resultados NOC
Ver escala
Nro. Visita 1
Conducta terapéutica: enfermedad o lesión
Indicadores
Intervenciones NIC
Modificación de la conducta
Actividades
Identificar la conducta que ha de cambiarse (conducta objetivo) en términos esp
Desarrollar un programa de cambio de conducta.
Facilitar la implicación familiar en el proceso de modificación, si procede.
Ver todos
Ver Seguimientos
Seguimiento
Cerrar Plan
Informe Gral.
Informe detallado
Cerrar

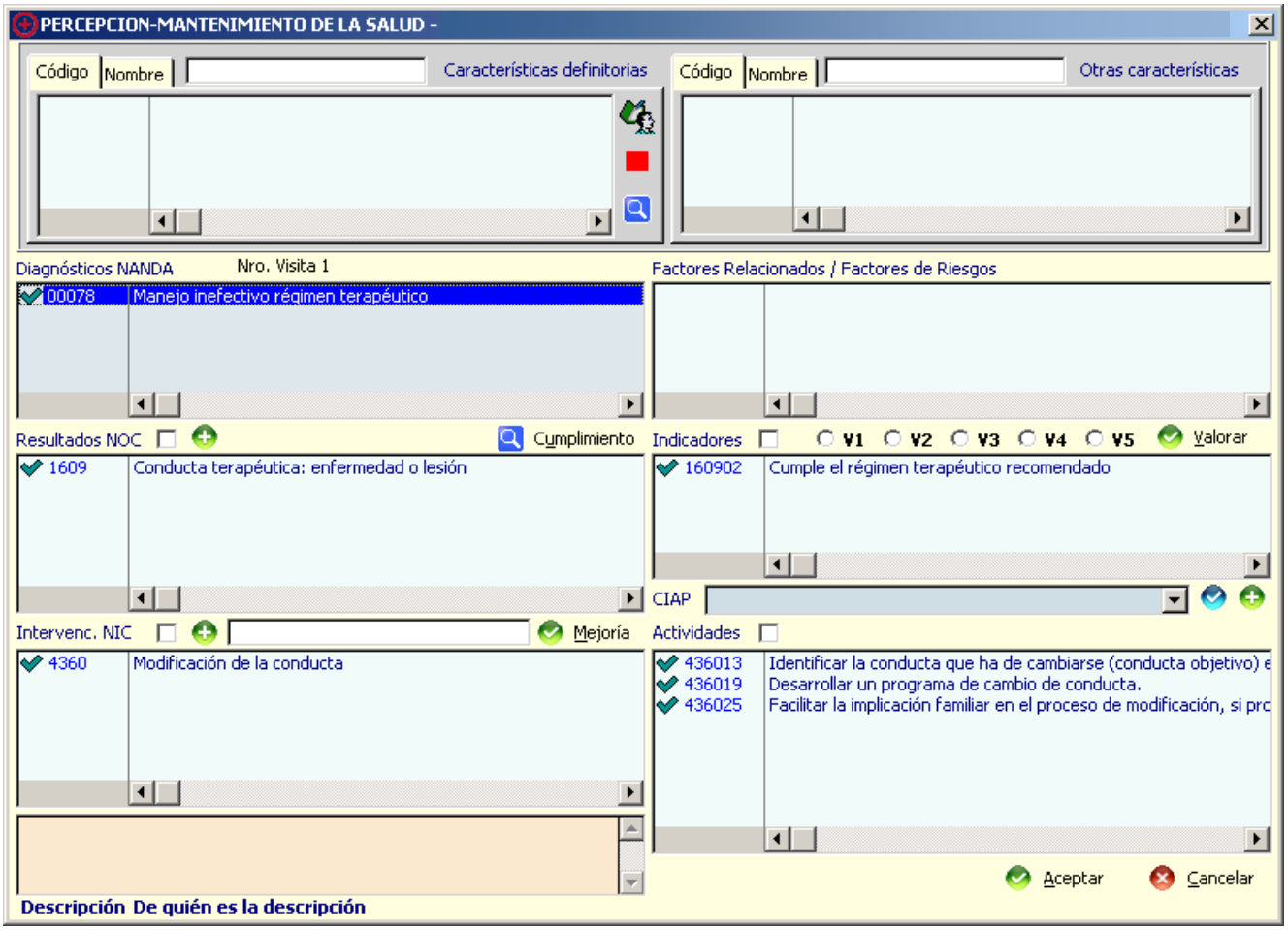
PERCEPCION-MANTENIMIENTO DE LA SALUD -
Código
Nombre
Características definitorias
Otras características
Diagnósticos NANDA
Nro. Visita 1
00078
Manejo inefectivo régimen terapéutico
Factores Relacionados / Factores de Riesgos
Resultados NOC
Cumplimiento
1609
Conducta terapéutica: enfermedad o lesión
Indicadores
V1
V2
V3
V4
V5
Valorar
160902
Cumple el régimen terapéutico recomendado
CIAP
Intervenc. NIC
Mejoría
4360
Modificación de la conducta
Actividades
436013
436019
436025
Desarrollar un programa de cambio de conducta.
Aceptar
Cancelar
Descripción De quién es la descripción

Este plan de cuidados quedaría guardado en el Asistente para poder ser utilizado como plan de cuidados normalizado ASISTENTE PERSONALIZADO: SESPA.SSCC.00078ManejoInefectivodelrégimenterapéutico.Diabetes2015

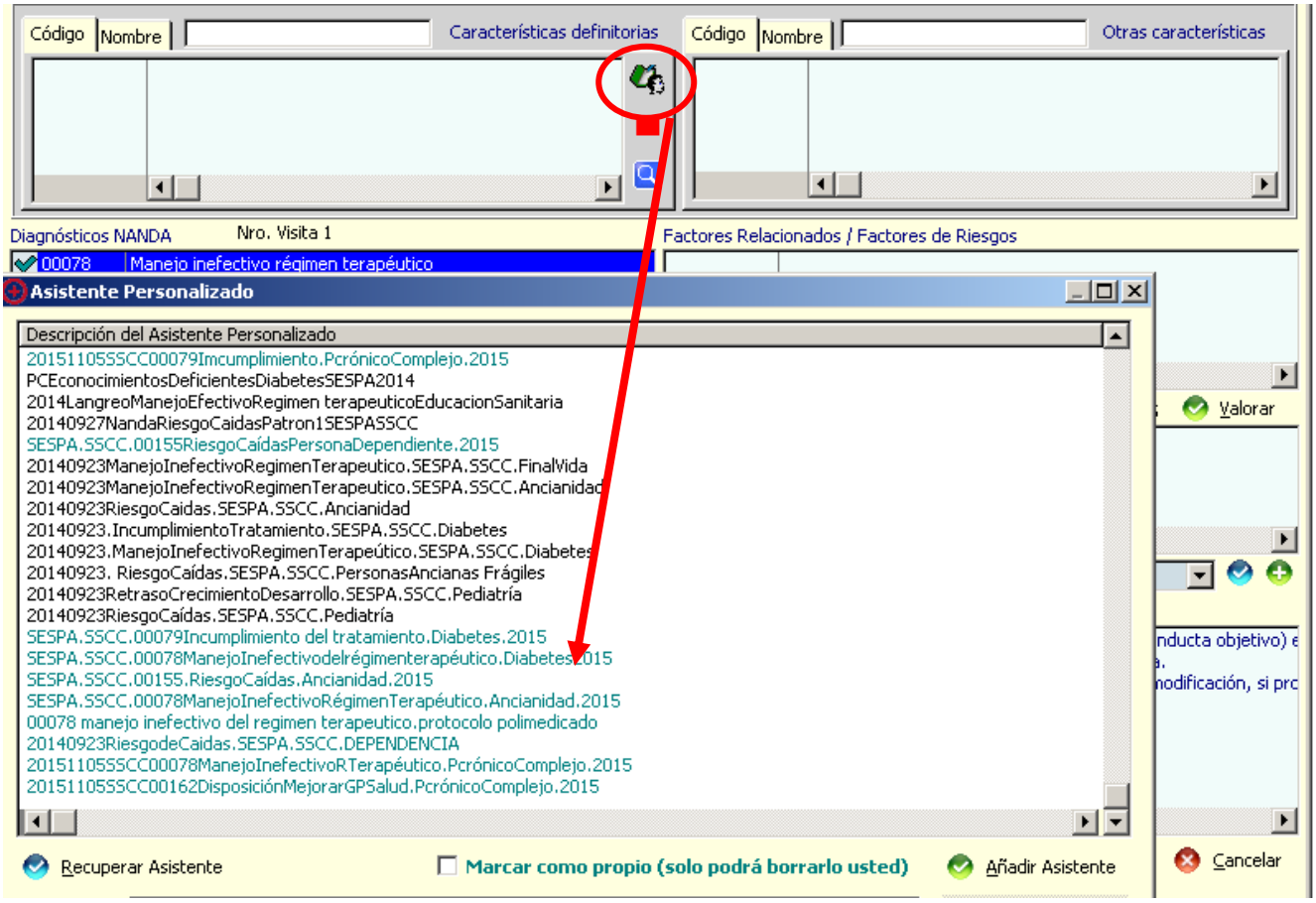

PATRÓN 2: NUTRICIONAL-METABÓLICO

VALORACIÓN

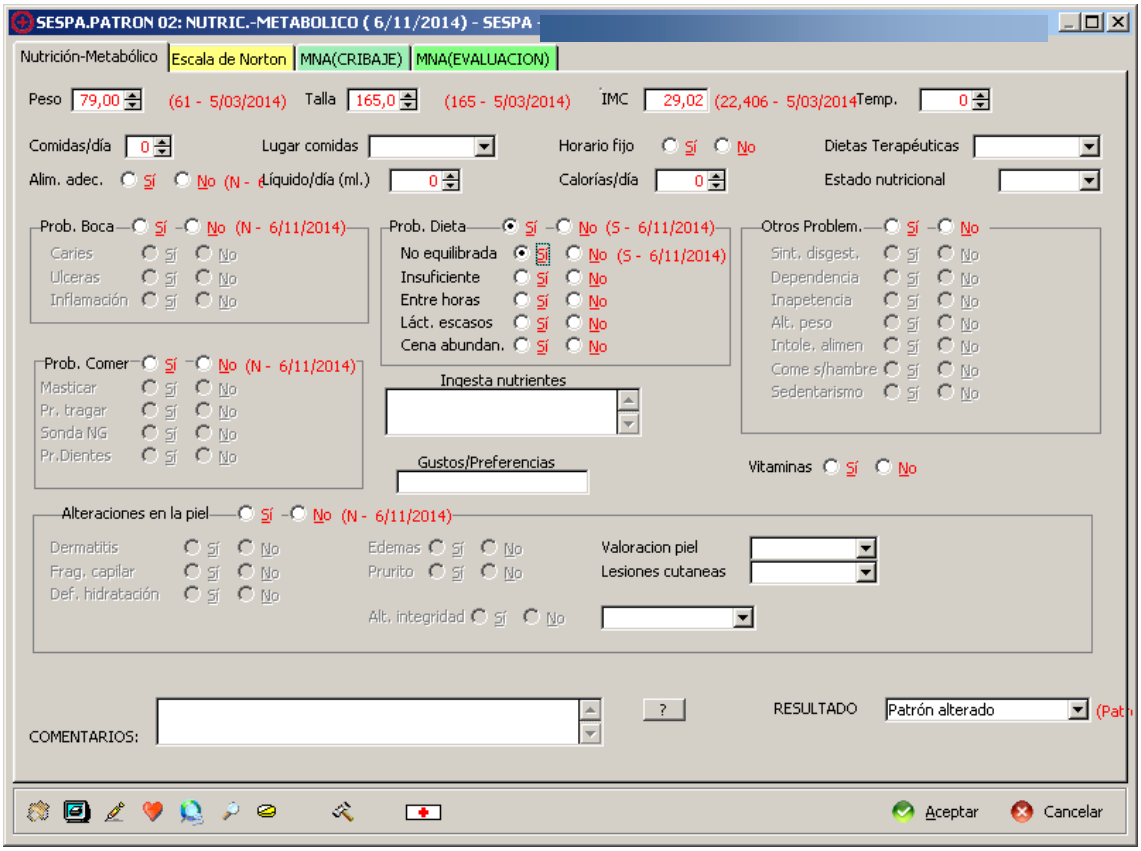

ASISTENTE PERSONALIZADO:

SESPA.SSCC.00001DesequilibrioNutricionalPorExceso.Diabetes.2015

Diagnóstico de enfermería **00001** **Desequilibrio nutricional: por exceso**

Fecha de inicio 6/11/2014 Fecha de cierre

DIAGNOSTICO **6/11/2014**

NOC:	1612	Control de peso		
		Indicador: 161221	Alcanza el peso óptimo	Valoración: 0
	1802	Conocimiento: dieta		
		Indicador: 180201	Descripción de la dieta recomendada	Valoración: 0
		Indicador: 180203	Descripción de las ventajas de seguir la dieta recomendada	Valoración: 0
NIC:	5246	Asesoramiento nutricional		
		Actividad: 524603	Determinar la ingesta y los hábitos alimentarios del paciente.	
		Actividad: 524604	Facilitar la identificación de las conductas alimentarias que se desean cambiar.	
		Actividad: 524607	Proporcionar información, si es necesario, acerca de la necesidad de modificación de la dieta por razones de salud: pérdida de peso, ganancia de peso,	
		Actividad: 524612	Comentar los gustos y aversiones alimentarias del paciente.	
		Actividad: 524617	Determinar actitudes y creencias de los seres queridos acerca de la comida el comer y el cambio nutricional necesario del paciente.	
	5614	Enseñanza: dieta prescrita		
		Actividad: 561402	Conocer los sentimientos / actitud del paciente / ser querido acerca de la dieta Prescrita y del grado de cumplimiento dietético esperado.	
		Actividad: 561404	Explicar el propósito de la dieta.	
		Actividad: 561407	Instruir al paciente sobre las comidas permitidas y prohibidas.	
		Actividad: 561409	Ayudar al paciente a acomodar sus preferencias de comidas en la dieta prescrita.	
		Actividad: 561418	Incluir a la familia /ser querido, según el caso.	

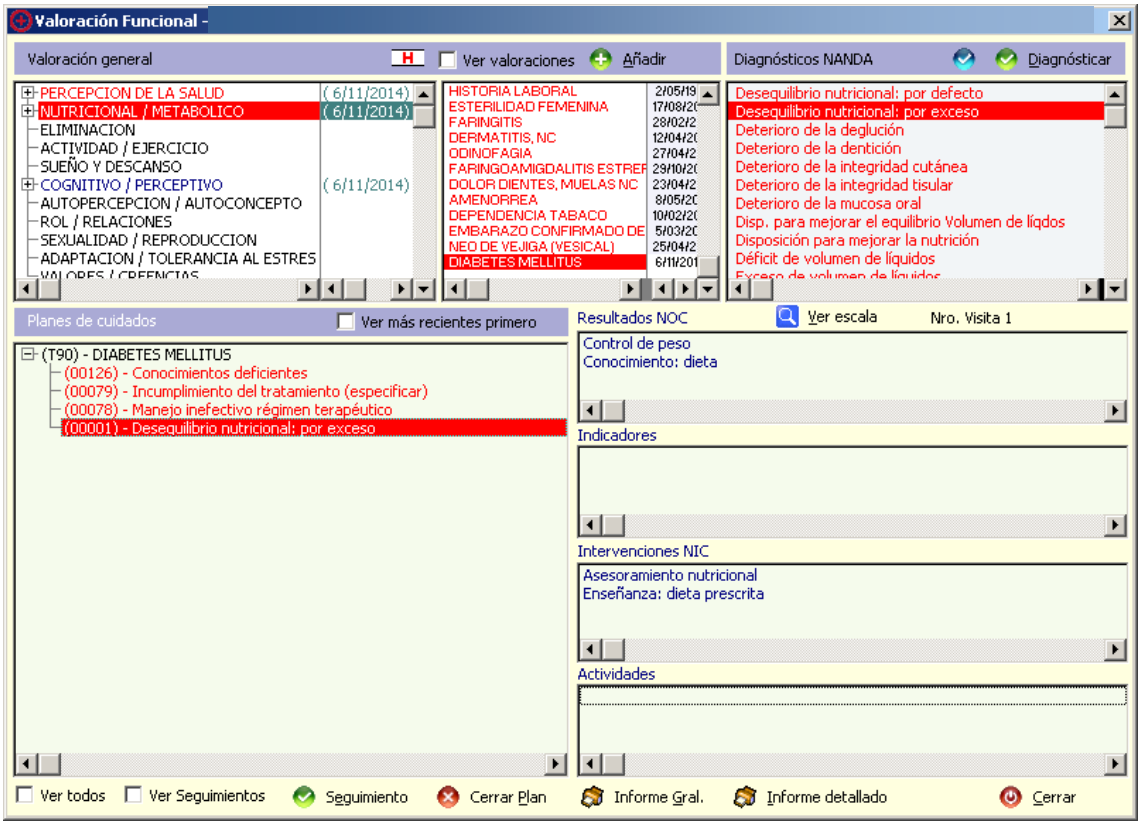
Valoración Funcional -
Valoración general
Ver valoraciones
Añadir
Diagnósticos NANDA
Diagnósticar
PERCEPCION DE LA SALUD (6/11/2014)
NUTRICIONAL / METABOLICO (6/11/2014)
ELIMINACION
ACTIVIDAD / EJERCICIO
SUEÑO Y DESCANSO
COGNITIVO / PERCEPTIVO (6/11/2014)
AUTOPERCEPCION / AUTOCONCEPTO
ROL / RELACIONES
SEXUALIDAD / REPRODUCCION
ADAPTACION / TOLERANCIA AL ESTRES
HISTORIA LABORAL
ESTERILIDAD FEMENINA
FARINGITIS
DERMATITIS, NC
ODINOFAGIA
DOLOR DIENTES, MUELAS NC
AMENORREA
DEPENDENCIA TABACO
EMBARAZO CONFIRMADO DE
NEO DE VEJIGA (VESICAL)
DIABETES MELLITUS
Desequilibrio nutricional: por defecto
Desequilibrio nutricional: por exceso
Deterioro de la deglución
Deterioro de la dentición
Deterioro de la integridad cutánea
Deterioro de la integridad tisular
Deterioro de la mucosa oral
Disp. para mejorar el equilibrio Volumen de líqdos
Disposición para mejorar la nutrición
Déficit de volumen de líquidos
Planes de cuidados
Ver más recientes primero
(T90) - DIABETES MELLITUS
(00126) - Conocimientos deficientes
(00079) - Incumplimiento del tratamiento (especificar)
(00078) - Manejo inefectivo régimen terapéutico
(00001) - Desequilibrio nutricional: por exceso
Resultados NOC
Ver escala
Nro. Visita 1
Control de peso
Conocimiento: dieta
Indicadores
Intervenciones NIC
Asesoramiento nutricional
Enseñanza: dieta prescrita
Actividades
Ver todos
Ver Seguimientos
Seguimiento
Cerrar Plan
Informe Gral.
Informe detallado
Cerrar

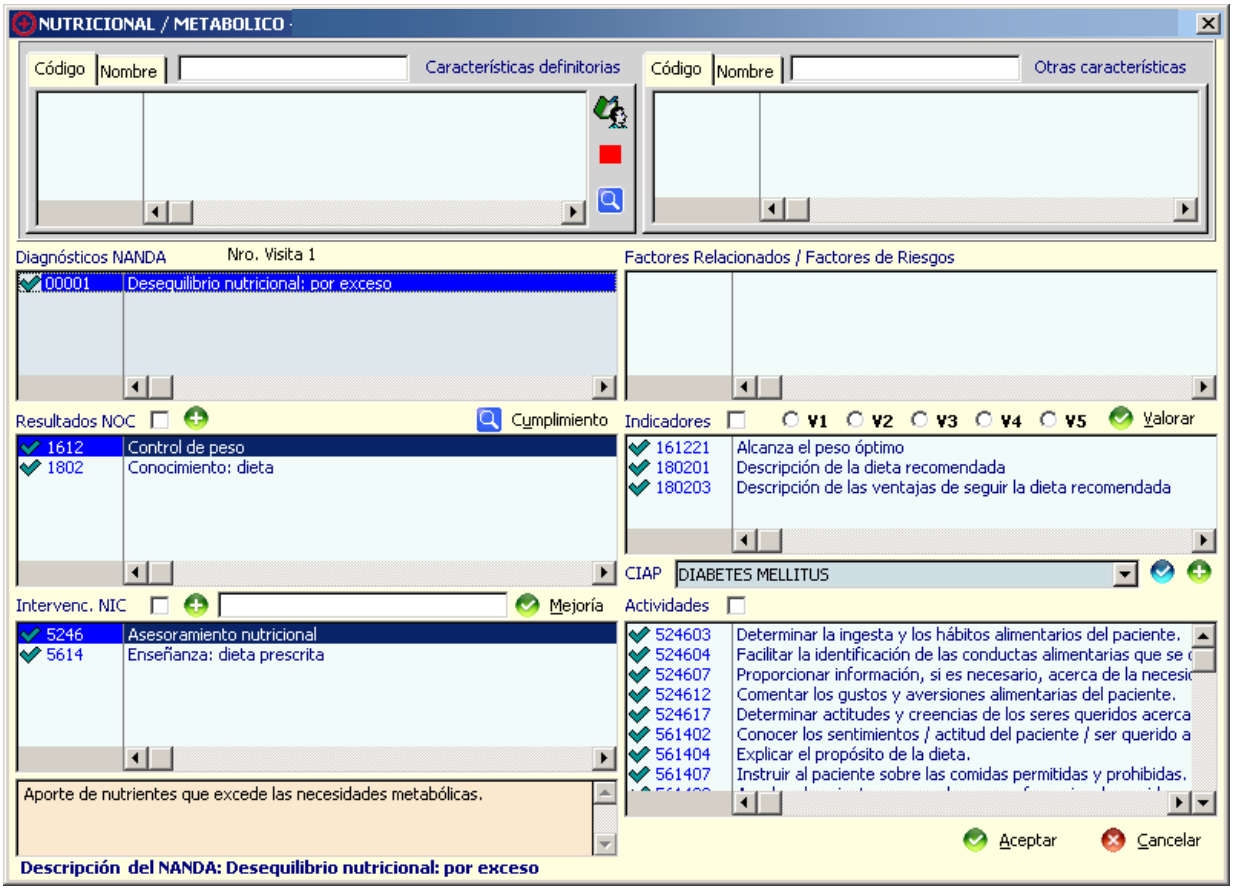
NUTRICIONAL / METABOLICO
Código
Nombre
Características definitorias
Otras características
Diagnósticos NANDA
Nro. Visita 1
00001 Desequilibrio nutricional: por exceso
Factores Relacionados / Factores de Riesgos
Resultados NOC
Cumplimiento
1612 Control de peso
1802 Conocimiento: dieta
Indicadores
V1 V2 V3 V4 V5
Valorar
161221 Alcanza el peso óptimo
180201 Descripción de la dieta recomendada
180203 Descripción de las ventajas de seguir la dieta recomendada
CIAP
DIABETES MELLITUS
Intervenc. NIC
Mejoría
5246 Asesoramiento nutricional
5614 Enseñanza: dieta prescrita
Actividades
524603 Determinar la ingesta y los hábitos alimentarios del paciente.
524604 Facilitar la identificación de las conductas alimentarias que se
524607 Proporcionar información, si es necesario, acerca de la necesi
524612 Comentar los gustos y aversiones alimentarias del paciente.
524617 Determinar actitudes y creencias de los seres queridos acerca
561402 Conocer los sentimientos / actitud del paciente / ser querido a
561404 Explicar el propósito de la dieta.
561407 Instruir al paciente sobre las comidas permitidas y prohibidas.
Aporte de nutrientes que excede las necesidades metabólicas.
Aceptar
Cancelar
Descripción del NANDA: Desequilibrio nutricional: por exceso

Este plan de cuidados quedaría guardado en el Asistente para poder ser utilizado como plan de cuidados normalizado ASISTENTE PERSONALIZADO: SESPA.SSCC.00001DesequililbrioNutricionalPorExceso.Diabetes.2015

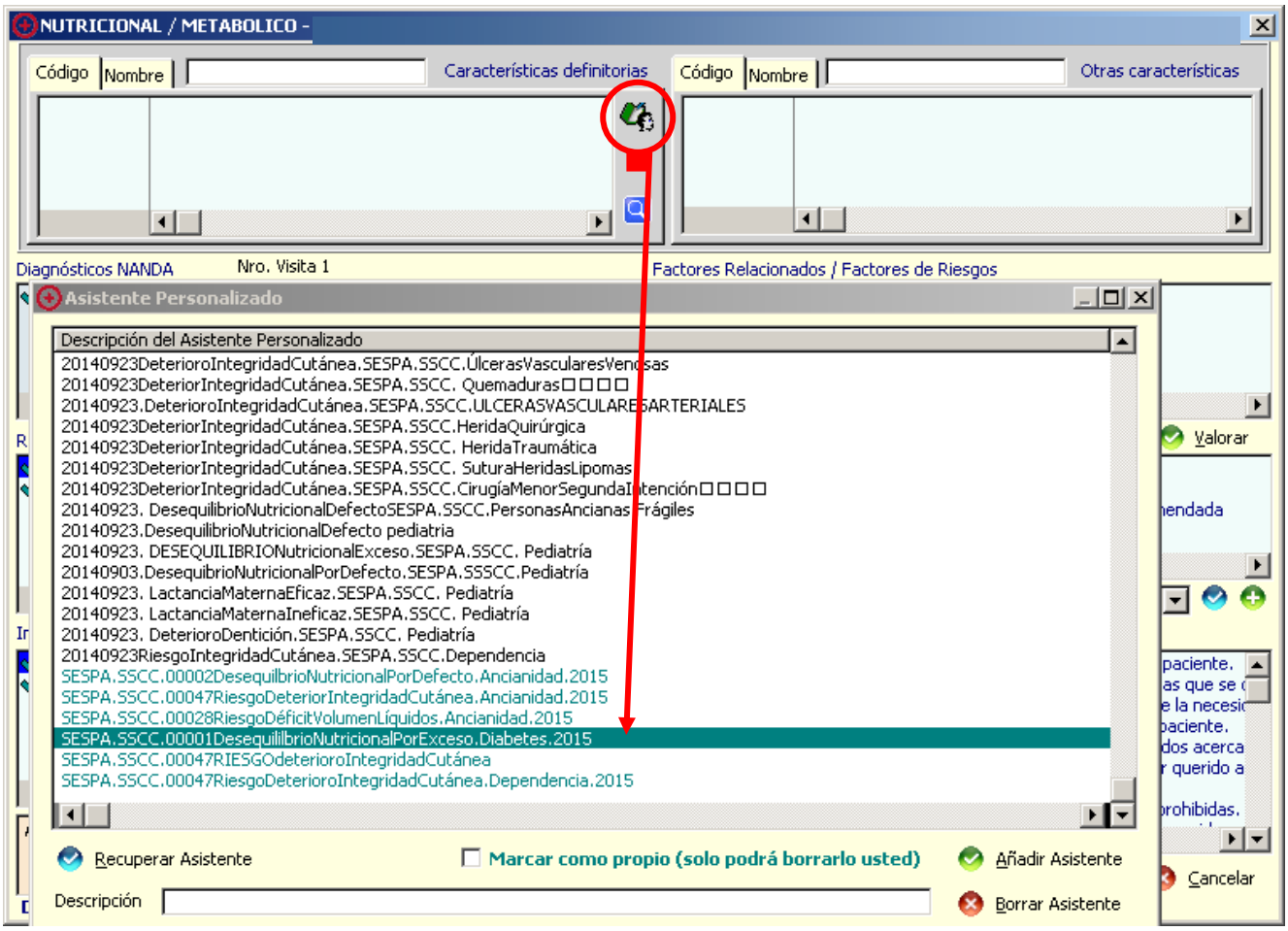

PATRÓN 6: COGNITIVO- PERCEPTIVO

VALORACIÓN

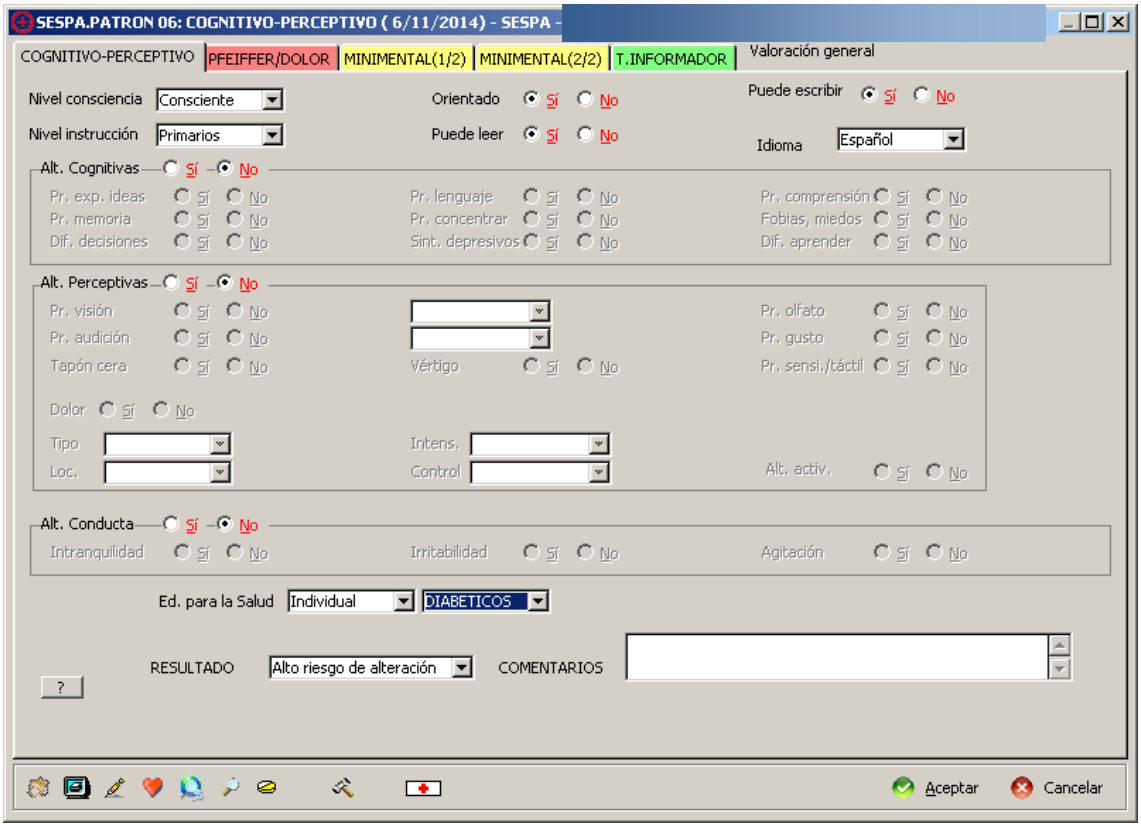

ASISTENTE PERSONALIZADO:

SESPA.SSCC. 00126ConocimientosDeficientes.Diabetes.2015

Diagnóstico de enfermería **00126** **Conocimientos deficientes**

Fecha de inicio 6/11/2014 Fecha de cierre

DIAGNOSTICO	**6/11/2014**	
NOC:	1813	Conocimiento: régimen de tratamiento Indicador: 181306 Descripción de la medicación prescrita Valoración: 0
	1820	Conocimiento: control de la diabetes
NIC:	5602	Enseñanza: proceso de enfermedad Actividad: 560204 Describir el proceso de la enfermedad, si procede. Actividad: 560212 Describir el fundamento de las recomendaciones del control/ terapia/ tratamiento Actividad: 560214 Describir las posibles complicaciones crónicas, si procede. Actividad: 560215 Instruir al paciente sobre las medidas para prevenir/ minimizar los efectos secundarios de la enfermedad, si procede. Actividad: 560219 Instruir al paciente sobre cuáles son los signos y síntomas de los que debe informarse al cuidador, si procede.
	5616	Enseñanza: medicamentos prescritos Actividad: 561603 Informar al paciente acerca del propósito y acción de cada medicamento. Actividad: 561604 Instruir al paciente acerca de la dosis, vía y duración de los efectos de cada medicamento. Actividad: 561607 Enseñar al paciente a realizar los procedimientos necesarios antes de tomar la medicación (comprobar el pulso y el nivel de glucosa), si es el caso. Actividad: 561610 Informar al paciente sobre las consecuencias de no tomar o suspender bruscamente la medicación. Actividad: 561614 Instruir al paciente sobre las acciones correctas que debe tomar si se producen efectos secundarios.

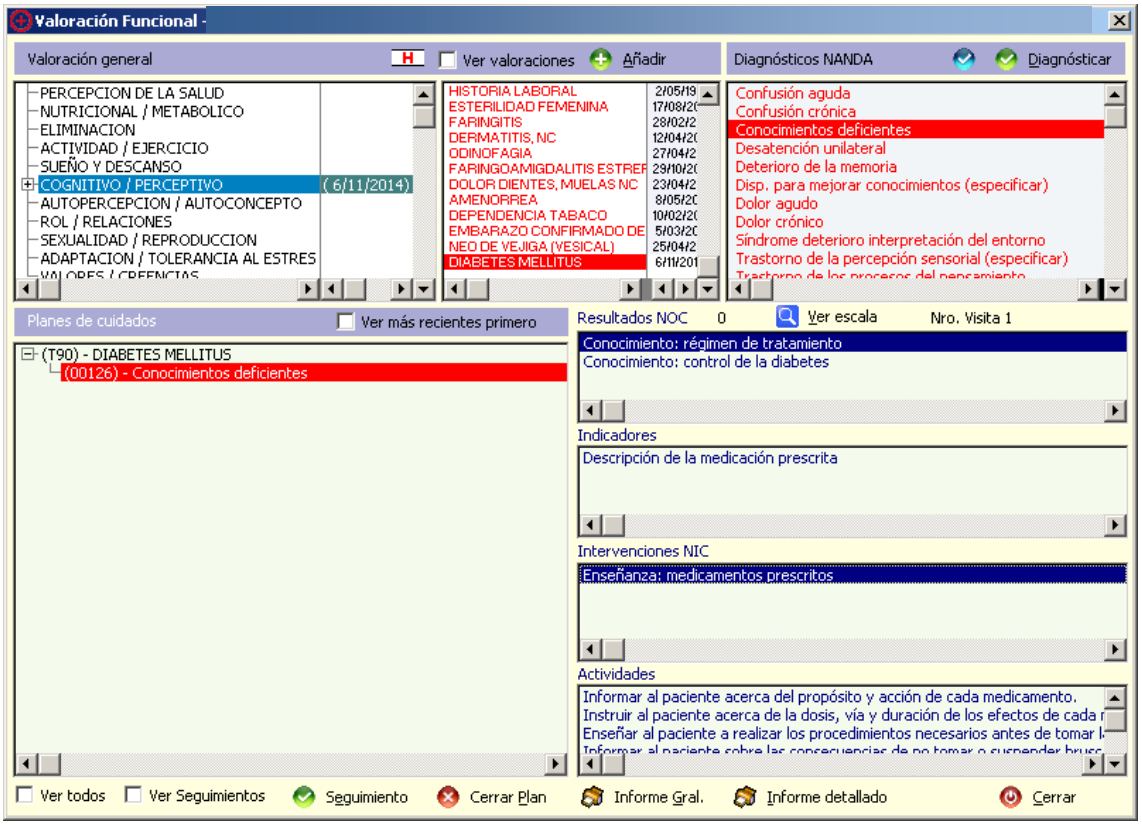
Valoración Funcional -
Valoración general
Ver valoraciones
Añadir
Diagnósticos NANDA
Diagnósticar
PERCEPCION DE LA SALUD
NUTRICIONAL / METABOLICO
ELIMINACION
ACTIVIDAD / EJERCICIO
SUEÑO Y DESCANSO
COGNITIVO / PERCEPTIVO (6/11/2014)
AUTOPERCEPCION / AUTOCONCEPTO
ROL / RELACIONES
SEXUALIDAD / REPRODUCCION
ADAPTACION / TOLERANCIA AL ESTRES
HISTORIA LABORAL
ESTERILIDAD FEMENINA
FARINGITIS
DERMATITIS, NC
ODINOFAGIA
FARINGOAMIGDALITIS ESTREP
DOLOR DIENTES, MUELAS NC
AMENORREA
DEPENDENCIA TABACO
EMBARAZO CONFIRMADO DE
NEO DE VEJIGA (VESICAL)
DIABETES MELLITUS
Confusión aguda
Confusión crónica
Conocimientos deficientes
Desatención unilateral
Deterioro de la memoria
Disp. para mejorar conocimientos (especificar)
Dolor agudo
Dolor crónico
Síndrome deterioro interpretación del entorno
Trastorno de la percepción sensorial (especificar)
Planes de cuidados
Ver más recientes primero
(T90) - DIABETES MELLITUS
(00126) - Conocimientos deficientes
Resultados NOC
Ver escala
Nro. Visita 1
Conocimiento: régimen de tratamiento
Conocimiento: control de la diabetes
Indicadores
Descripción de la medicación prescrita
Intervenciones NIC
Enseñanza: medicamentos prescritos
Actividades
Informar al paciente acerca del propósito y acción de cada medicamento.
Instruir al paciente acerca de la dosis, vía y duración de los efectos de cada
Enseñar al paciente a realizar los procedimientos necesarios antes de tomar
Ver todos
Ver Seguimientos
Seguimiento
Cerrar Plan
Informe Gral.
Informe detallado
Cerrar

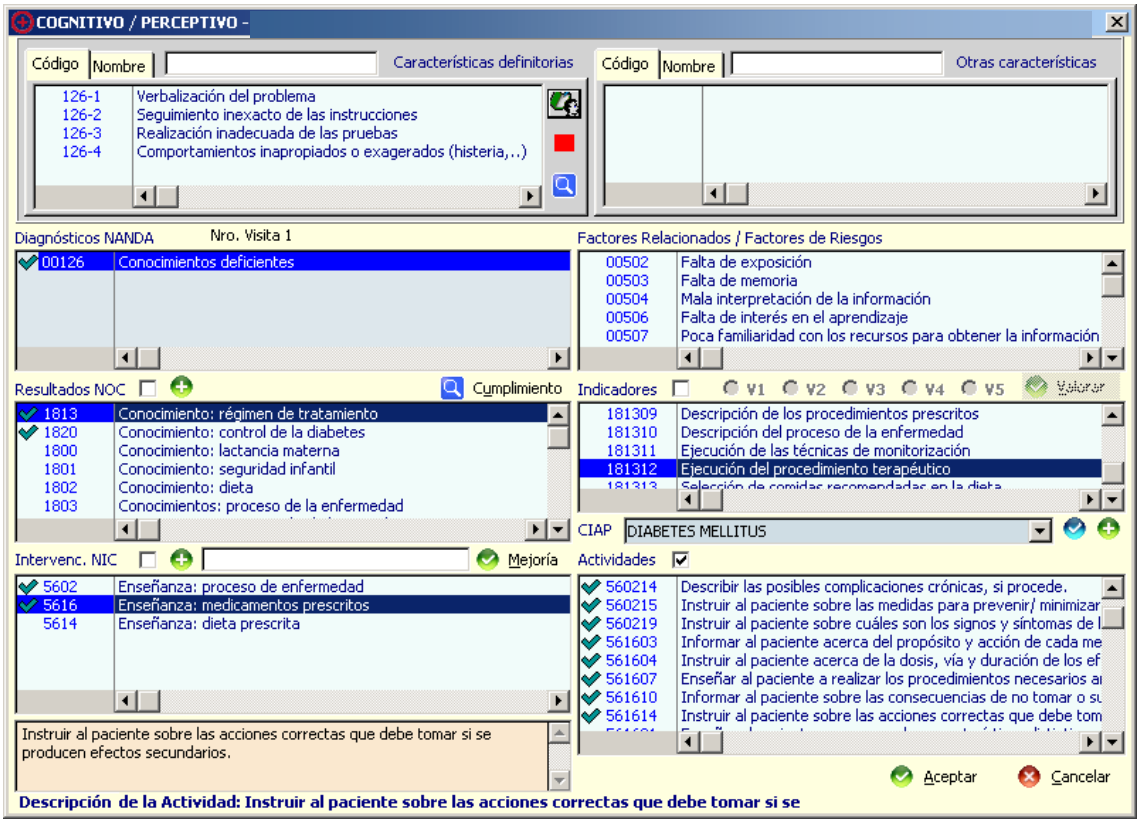
COGNITIVO / PERCEPTIVO -
Código
Nombre
Características definitorias
126-1 Verbalización del problema
126-2 Seguimiento inexacto de las instrucciones
126-3 Realización inadecuada de las pruebas
126-4 Comportamientos inapropiados o exagerados (histeria,..)
Otras características
Diagnósticos NANDA
Nro. Visita 1
00126 Conocimientos deficientes
Factores Relacionados / Factores de Riesgos
00502 Falta de exposición
00503 Falta de memoria
00504 Mala interpretación de la información
00506 Falta de interés en el aprendizaje
00507 Poca familiaridad con los recursos para obtener la información
Resultados NOC
Cumplimiento
1813 Conocimiento: régimen de tratamiento
1820 Conocimiento: control de la diabetes
1800 Conocimiento: lactancia materna
1801 Conocimiento: seguridad infantil
1802 Conocimiento: dieta
1803 Conocimientos: proceso de la enfermedad
Indicadores
V1 V2 V3 V4 V5
Valorar
181309 Descripción de los procedimientos prescritos
181310 Descripción del proceso de la enfermedad
181311 Ejecución de las técnicas de monitorización
181312 Ejecución del procedimiento terapéutico
CIAP
DIABETES MELLITUS
Intervenc. NIC
Mejoría
5602 Enseñanza: proceso de enfermedad
5616 Enseñanza: medicamentos prescritos
5614 Enseñanza: dieta prescrita
Actividades
560214 Describir las posibles complicaciones crónicas, si procede.
560215 Instruir al paciente sobre las medidas para prevenir/ minimizar
560219 Instruir al paciente sobre cuáles son los signos y síntomas de l
561603 Informar al paciente acerca del propósito y acción de cada me
561604 Instruir al paciente acerca de la dosis, vía y duración de los ef
561607 Enseñar al paciente a realizar los procedimientos necesarios a
561610 Informar al paciente sobre las consecuencias de no tomar o su
561614 Instruir al paciente sobre las acciones correctas que debe tom
Instruir al paciente sobre las acciones correctas que debe tomar si se producen efectos secundarios.
Aceptar
Cancelar
Descripción de la Actividad: Instruir al paciente sobre las acciones correctas que debe tomar si se
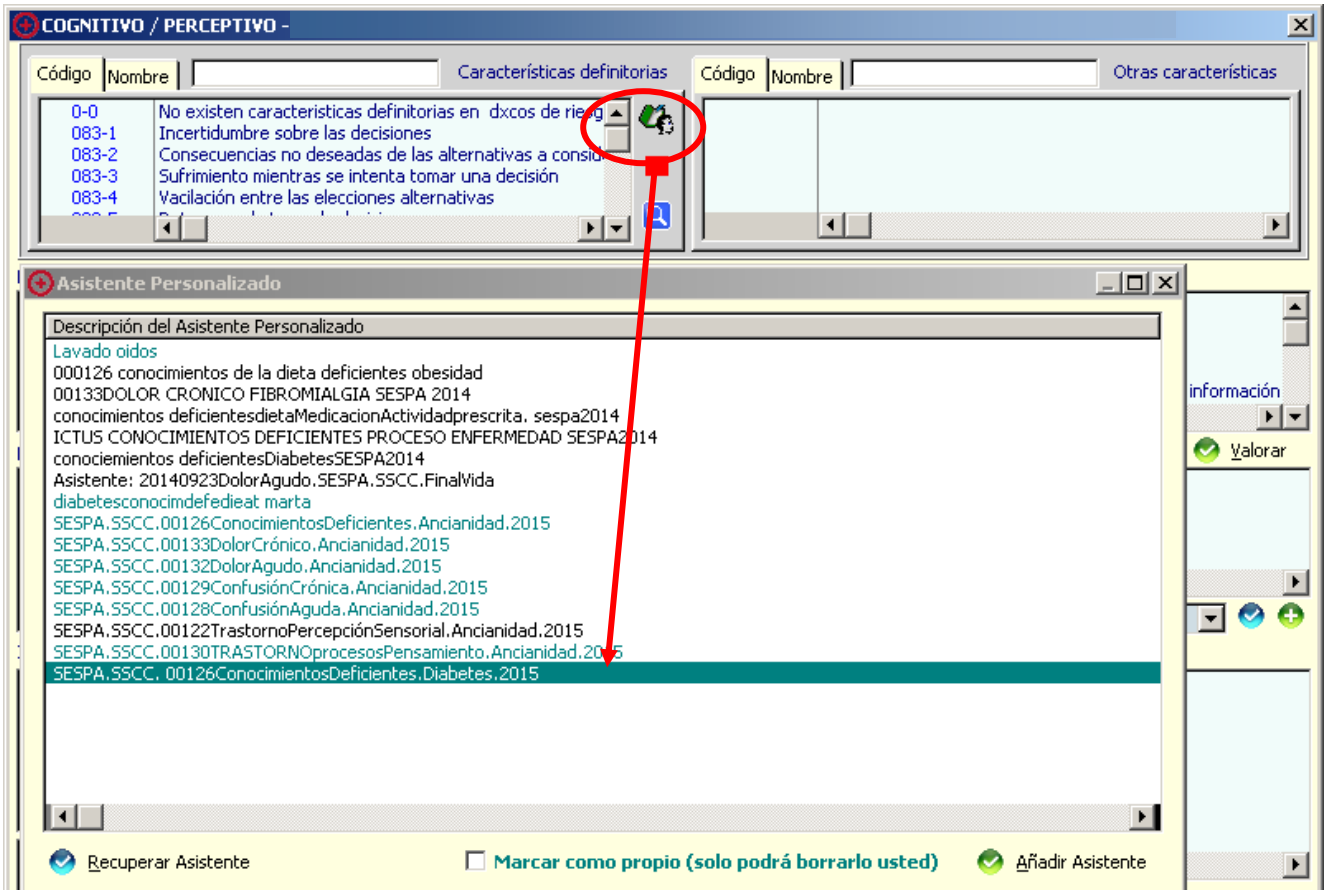
Este plan de cuidados quedaría guardado en el Asistente para poder ser utilizado como plan de cuidados normalizado ASISTENTE PERSONALIZADO: SESPA.SSCC. 00126ConocimientosDeficientes.Diabetes.2015