

Situación de las E.D.O. en la semana 47/2007

(del 18-noviembre-2007 al 24-noviembre-2007)

Sistema de Vigilancia Epidemiológica de Asturias

Datos provisionales al cierre de la semana

| | Casos declarados por Area Sanitaria | | | | | | | | | | | | | | | | ASTURIAS | | | |
|-------------------------|-------------------------------------|--------|----------------|--------|--------------|-------|-------------|--------|-----------|-------|----------------|--------|--------------|--------|----------------|--------|--------------|-------|----------------|---------|
| | I - Jarrío | | II - C. Narcea | | III - Avilés | | IV - Oviedo | | V - Gijón | | VI - Arriendas | | VII - Mieres | | VIII - Langreo | | En la semana | | Acumulado 2007 | |
| | Casos | Acum | Casos | Acum | Casos | Acum | Casos | Acum | Casos | Acum | Casos | Acum | Casos | Acum | Casos | Acum | Casos | Tasa | Casos | Tasa |
| Gripe | 18 | 1.110 | 11 | 439 | 70 | 3.375 | 199 | 9.108 | 140 | 6.123 | 15 | 1.092 | 44 | 1.276 | 27 | 1.376 | 524 | 48,7 | 23.899 | 2.219,8 |
| Varicela | 229 | | 1 | 208 | 33 | 834 | | 1.771 | 5 | 1.020 | 4 | 156 | 4 | 381 | 2 | 159 | 49 | 4,6 | 4.758 | 441,9 |
| O. P. Diarreicos | 38 | 1.550 | 9 | 583 | 158 | 7.668 | 366 | 11.669 | 254 | 8.952 | 72 | 2.076 | 62 | 2.450 | 169 | 3.212 | 1.128 | 104,8 | 38.160 | 3.544,4 |
| Sífilis | | 2 | | 1 | | 7 | | 19 | | 9 | | 1 | | 4 | | 2 | 2 | 0,19 | 45 | 4,18 |
| Inf. gonocócica | | 2 | | | | 8 | 1 | 25 | | 12 | | 1 | | | | 7 | 1 | 0,09 | 55 | 5,11 |
| Sarampión | | | | | | | | | | | | | | | | | 0 | | 0 | |
| Rubéola | | | | | | 2 | | 3 | | 1 | | | | | | | 0 | | 6 | 0,56 |
| Parotiditis | | 11 | 1 | 105 | | 57 | 1 | 245 | | 90 | 1 | 49 | | 124 | | 46 | 3 | 0,28 | 727 | 67,53 |
| Tos ferina | | | | | | | | | | | | | | 1 | | | 0 | | 1 | 0,09 |
| Enf. meningocócica | | | | 1 | | 1 | | 3 | | 6 | | | | | | 2 | 1 | 0,09 | 20 | 1,86 |
| Tuberculosis resp. | | 6 | | 4 | | 20 | | 40 | | 28 | | 4 | 1 | 23 | | 16 | 1 | 0,09 | 141 | 13,10 |
| Otras tuberculosis | | | | 2 | | 4 | | 5 | | 8 | 1 | 1 | | 2 | | 4 | 1 | 0,09 | 26 | 2,41 |
| Hepatitis A | | | | | | 2 | | 8 | | 4 | | 1 | | 1 | | | 0 | | 16 | 1,49 |
| Hepatitis B | | | | 1 | | 4 | | 5 | | 1 | | | | | | | 0 | | 11 | 1,02 |
| Otras Hepatitis víricas | | 1 | | 1 | | 9 | | 8 | | 6 | | 1 | | 2 | | 6 | 0 | | 34 | 3,16 |
| Nº declarantes | 50 | | 32 | | 111 | | 219 | | 184 | | 44 | | 61 | | 64 | | 765 | | | |
| Cobertura en A.P. | 100,0% | 100,0% | 100,0% | 100,0% | 100,0% | 99,9% | 98,6% | 98,8% | 100,0% | 99,6% | 100,0% | 100,0% | 100,0% | 100,0% | 100,0% | 100,0% | 99,6% | | 99,5% | |
| Cobertura Población | 100,0% | 100,0% | 100,0% | 100,0% | 100,0% | 99,9% | 97,1% | 97,4% | 100,0% | 99,7% | 100,0% | 100,0% | 100,0% | 100,0% | 100,0% | 100,0% | 99,1% | | 99,1% | |

Distribución geográfica

Areas Sanitarias con mayor incidencia que la media de Asturias

| | Area Sanitaria | | | | | | | |
|-------------------------|----------------|---|---|---|---|---|---|---|
| | 1 | 2 | 3 | 4 | 5 | 6 | 7 | 8 |
| Gripe | | | | | | | | |
| Varicela | | | | | | | | |
| O. P. Diarreicos | | | | | | | | |
| Sarampión | | | | | | | | |
| Rubéola | | | | | | | | |
| Parotiditis | | | | | | | | |
| Tos ferina | | | | | | | | |
| Enf. meningocócica | | | | | | | | |
| Tuberculosis resp. | | | | | | | | |
| Otras tuberculosis | | | | | | | | |
| Hepatitis A | | | | | | | | |
| Hepatitis B | | | | | | | | |
| Otras Hepatitis víricas | | | | | | | | |

Areas con más casos de lo esperado si tuvieran la misma tasa que Asturias

Mapa de las Áreas Sanitarias del Principado de Asturias
(Población TSI a 1-1-2007 y nº de médicos declarantes en A.P.)

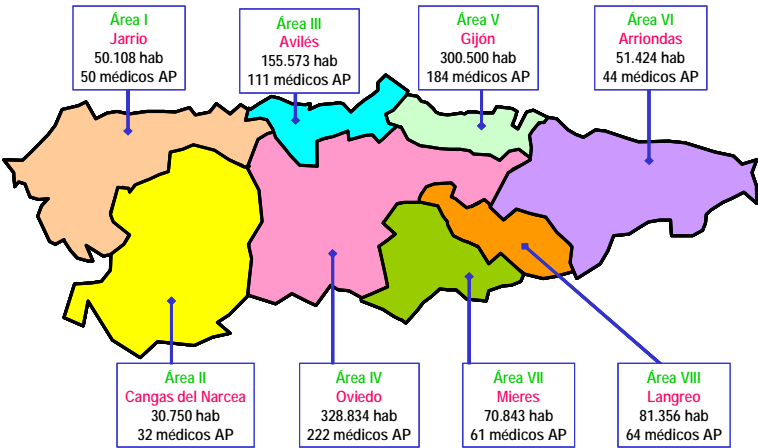

Situación de las E.D.O. en la semana 47/2007

(del 18-noviembre-2007 al 24-noviembre-2007)

Índice Histórico Semanal

Cociente entre el nº de casos de la semana y la media de los últimos 5 años

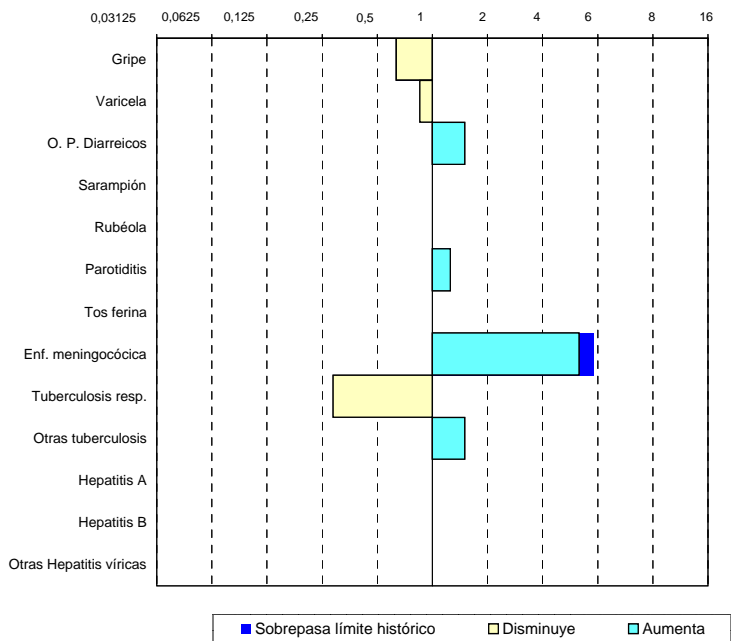

| Otras E.D.O. de baja incidencia | Casos declarados durante el año 2007 por Area Sanitaria | | | | | | | | Total |
|---------------------------------|---|---|---|----|---|---|---|---|-------|
| | 1 | 2 | 3 | 4 | 5 | 6 | 7 | 8 | |
| Paludismo (Malaria) | | | | 8 | | | | 1 | 9 |
| Brucelosis | | | | | | | | | 0 |
| Triquinosis | | | | | | | | | 0 |
| Fiebre tifo-paratífica | | | | 2 | | | | | 2 |
| Shigelosis (Disentería) | | | | | 1 | | | | 1 |
| Botulismo | | | | | | | | | 0 |
| Legionelosis | | | 1 | 10 | 6 | 3 | | 3 | 24 |
| Tétanos | 1 | 1 | 1 | | | | | | 3 |
| Tétanos neonatal | | | | | | | | | 0 |
| Rubéola congénita | | | | | | | | | 0 |
| Sífilis congénita | | | | | | | | | 0 |

Sistema de Vigilancia Epidemiológica de Asturias

Datos provisionales al cierre de la semana

Gripe, temporada 2007-2008

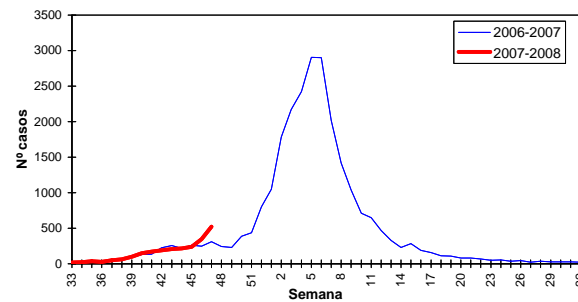

Varicela, temporada 2007-2008

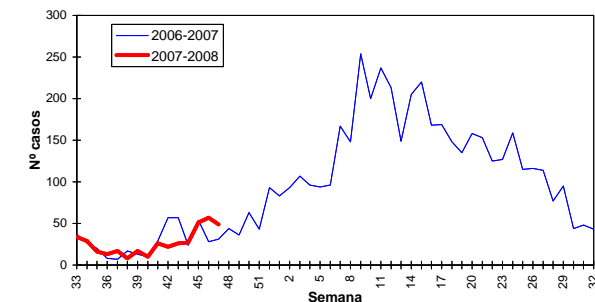

Enf. meningocócica, temporada 2007-2008

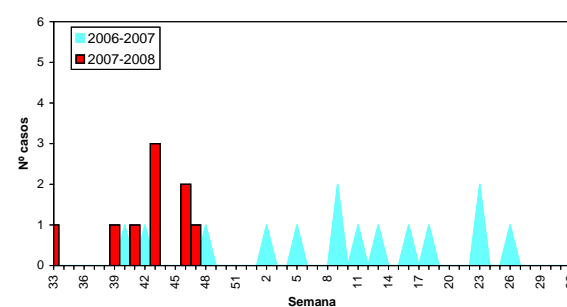

Otros Procesos Diarreicos, año 2007

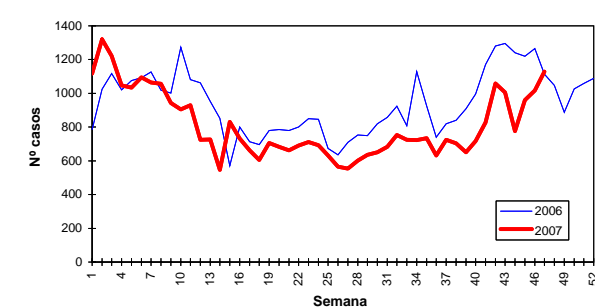

Enf. meningocócica por edad y serogrupo, año 2007

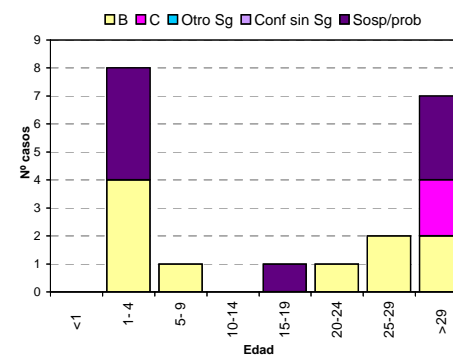

Tuberculosis por edad y sexo, año 2007

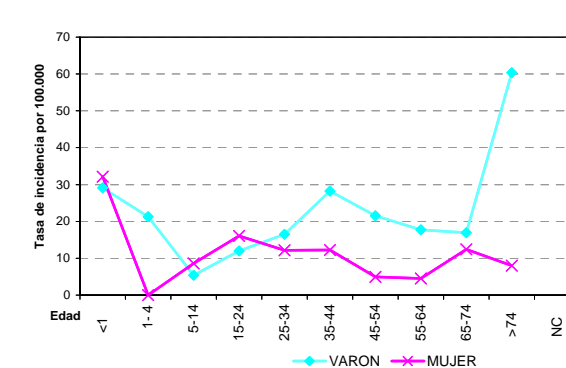

Situación de las E.D.O. en la semana 47/2007

(del 18-noviembre-2007 al 24-noviembre-2007)

Sistema de Vigilancia Epidemiológica de Asturias

Datos provisionales al cierre de la semana

Casos y Tasas por Área Sanitaria

| Semana 47/2007 | I - Jarrío | | II - C. Narcea | | III - Avilés | | IV - Oviedo | | V - Gijón | | VI - Arriendas | | VII - Mieres | | VIII - Langreo | | Asturias | |
|-------------------------|------------|-------|----------------|-------|--------------|--------|-------------|--------|-----------|-------|----------------|--------|--------------|-------|----------------|--------|----------|--------|
| | Casos | Tasa | Casos | Tasa | Casos | Tasa | Casos | Tasa | Casos | Tasa | Casos | Tasa | Casos | Tasa | Casos | Tasa | Casos | Tasa |
| Gripe | 18 | 34,36 | 11 | 33,11 | 70 | 44,98 | 199 | 60,92 | 140 | 46,82 | 15 | 28,16 | 44 | 60,34 | 27 | 32,32 | 524 | 48,67 |
| Varicela | | | 1 | 3,01 | 33 | 21,21 | | | 5 | 1,67 | 4 | 7,51 | 4 | 5,49 | 2 | 2,39 | 49 | 4,55 |
| O. P. Diarreicos | 38 | 72,53 | 9 | 27,09 | 158 | 101,53 | 366 | 112,04 | 254 | 84,95 | 72 | 135,18 | 62 | 85,02 | 169 | 202,29 | 1128 | 104,77 |
| Sífilis | | | | | | | | | | | | | 1 | 1,37 | 1 | 1,20 | 2 | 0,19 |
| Inf. gonocócica | | | | | | | 1 | 0,31 | | | | | | | | | 1 | 0,09 |
| Sarampión | | | | | | | | | | | | | | | | | 0 | 0,00 |
| Rubéola | | | | | | | | | | | | | | | | | 0 | 0,00 |
| Parotiditis | | | 1 | 3,01 | | | 1 | 0,31 | | | 1 | 1,88 | | | | | 3 | 0,28 |
| Tos ferina | | | | | | | | | | | | | | | | | 0 | 0,00 |
| Enf. meningocócica | | | | | 1 | 0,64 | | | | | | | | | | | 1 | 0,09 |
| Tuberculosis resp. | | | | | | | | | | | | | 1 | 1,37 | | | 1 | 0,09 |
| Otras tuberculosis | | | | | | | | | | | 1 | 1,88 | | | | | 1 | 0,09 |
| Hepatitis A | | | | | | | | | | | | | | | | | 0 | 0,00 |
| Hepatitis B | | | | | | | | | | | | | | | | | 0 | 0,00 |
| Otras Hepatitis víricas | | | | | | | | | | | | | | | | | 0 | 0,00 |
| Paludismo (Malaria) | | | | | | | | | | | | | | | | | 0 | 0,00 |
| Brucelosis | | | | | | | | | | | | | | | | | 0 | 0,00 |
| Triquinosis | | | | | | | | | | | | | | | | | 0 | 0,00 |
| Fiebre tifo-paratífica | | | | | | | | | | | | | | | | | 0 | 0,00 |
| Shigelosis (Disentería) | | | | | | | | | | | | | | | | | 0 | 0,00 |
| Botulismo | | | | | | | | | | | | | | | | | 0 | 0,00 |
| Legionelosis | | | | | | | | | | | | | | | | | 0 | 0,00 |
| Tétanos | 1 | 1,91 | | | | | | | | | | | | | | | 1 | 0,09 |
| Tétanos neonatal | | | | | | | | | | | | | | | | | 0 | 0,00 |
| Rubéola congénita | | | | | | | | | | | | | | | | | 0 | 0,00 |
| Sífilis congénita | | | | | | | | | | | | | | | | | 0 | 0,00 |

| Acumulado 2007 | I - Jarrío | | II - C. Narcea | | III - Avilés | | IV - Oviedo | | V - Gijón | | VI - Arriendas | | VII - Mieres | | VIII - Langreo | | Asturias | |
|-------------------------|------------|---------|----------------|---------|--------------|---------|-------------|---------|-----------|---------|----------------|---------|--------------|---------|----------------|---------|----------|---------|
| | Casos | Tasa | Casos | Tasa | Casos | Tasa | Casos | Tasa | Casos | Tasa | Casos | Tasa | Casos | Tasa | Casos | Tasa | Casos | Tasa |
| Gripe | 1110 | 2118,72 | 439 | 1321,33 | 3375 | 2168,73 | 9108 | 2788,19 | 6123 | 2047,78 | 1092 | 2050,17 | 1276 | 1749,84 | 1376 | 1647,02 | 23899 | 2219,79 |
| Varicela | 229 | 437,11 | 208 | 626,05 | 834 | 535,92 | 1771 | 542,15 | 1020 | 341,13 | 156 | 292,88 | 381 | 522,48 | 159 | 190,32 | 4758 | 441,93 |
| O. P. Diarreicos | 1550 | 2958,58 | 583 | 1754,76 | 7668 | 4927,36 | 11669 | 3572,18 | 8952 | 2993,91 | 2076 | 3897,57 | 2450 | 3359,80 | 3212 | 3844,63 | 38160 | 3544,38 |
| Sífilis | 2 | 3,82 | 1 | 3,01 | 7 | 4,50 | 19 | 5,82 | 9 | 3,01 | 1 | 1,88 | 4 | 5,49 | 2 | 2,39 | 45 | 4,18 |
| Inf. gonocócica | 2 | 3,82 | | | 8 | 5,14 | 25 | 7,65 | 12 | 4,01 | 1 | 1,88 | | | 7 | 8,38 | 55 | 5,11 |
| Sarampión | | | | | | | | | | | | | | | | | 0 | 0,00 |
| Rubéola | | | | | 2 | 1,29 | 3 | 0,92 | 1 | 0,33 | | | | | | | 6 | 0,56 |
| Parotiditis | 11 | 21,00 | 105 | 316,04 | 57 | 36,63 | 245 | 75,00 | 90 | 30,10 | 49 | 91,99 | 124 | 170,05 | 46 | 55,06 | 727 | 67,53 |
| Tos ferina | | | | | | | | | | | | | 1 | 1,37 | | | 1 | 0,09 |
| Enf. meningocócica | | | 1 | 3,01 | 3 | 1,93 | 8 | 2,45 | 6 | 2,01 | | | | | 2 | 2,39 | 20 | 1,86 |
| Tuberculosis resp. | 6 | 11,45 | 4 | 12,04 | 20 | 12,85 | 40 | 12,25 | 28 | 9,36 | 4 | 7,51 | 23 | 31,54 | 16 | 19,15 | 141 | 13,10 |
| Otras tuberculosis | | | 2 | 6,02 | 4 | 2,57 | 5 | 1,53 | 8 | 2,68 | 1 | 1,88 | 2 | 2,74 | 4 | 4,79 | 26 | 2,41 |
| Hepatitis A | | | | | 2 | 1,29 | 8 | 2,45 | 4 | 1,34 | 1 | 1,88 | 1 | 1,37 | | | 16 | 1,49 |
| Hepatitis B | | | 1 | 3,01 | 4 | 2,57 | 5 | 1,53 | 1 | 0,33 | | | | | | | 11 | 1,02 |
| Otras Hepatitis víricas | 1 | 1,91 | 1 | 3,01 | 9 | 5,78 | 8 | 2,45 | 6 | 2,01 | 1 | 1,88 | 2 | 2,74 | 6 | 7,18 | 34 | 3,16 |
| Paludismo (Malaria) | | | | | | | 8 | 2,45 | | | | | | | 1 | 1,20 | 9 | 0,84 |
| Brucelosis | | | | | | | | | | | | | | | | | 0 | 0,00 |
| Triquinosis | | | | | | | | | | | | | | | | | 0 | 0,00 |
| Fiebre tifo-paratífica | | | | | | | 2 | 0,61 | | | | | | | | | 2 | 0,19 |
| Shigelosis (Disentería) | | | | | | | | | 1 | 0,33 | | | | | | | 1 | 0,09 |
| Botulismo | | | | | | | | | | | | | | | | | 0 | 0,00 |
| Legionelosis | | | | | 1 | 0,64 | 10 | 3,06 | 6 | 2,01 | 3 | 5,63 | | | 3 | 3,59 | 24 | 2,23 |
| Tétanos | 1 | 1,91 | 1 | 3,01 | 1 | 0,64 | | | | | | | | | | | 3 | 0,28 |
| Tétanos neonatal | | | | | | | | | | | | | | | | | 0 | 0,00 |
| Rubéola congénita | | | | | | | | | | | | | | | | | 0 | 0,00 |
| Sífilis congénita | | | | | | | | | | | | | | | | | 0 | 0,00 |