

Píldora inFormativa BIFAP

Fractura de cadera y uso de benzodiazepinas

El estudio* realizado con BIFAP indica que:

De los 1185 pacientes con fractura de cadera (FC) que iniciaron benzodiazepinas (BZD) en \pm 2 meses de la fecha de la fractura, el 36% las había tomado antes y el 64% después, con un pico hacia los 10-20 días tras la FC.

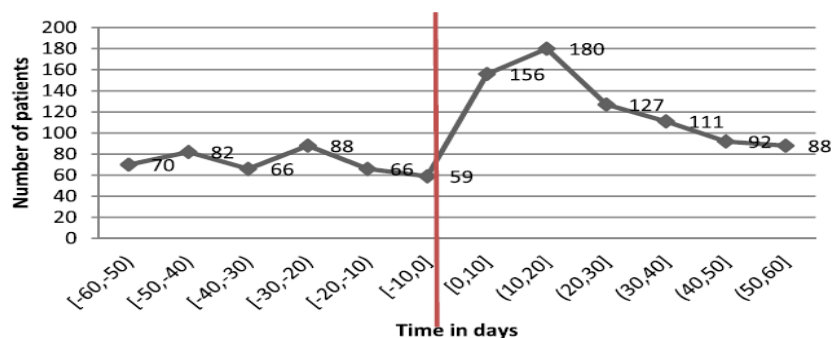

La población del estudio fueron 4450 pacientes con un registro diagnóstico de FC y al menos una prescripción de BZD durante el periodo de estudio. El 35% tuvieron la FC durante la exposición a BZD.

El riesgo relativo ajustado de FC asociado al uso actual de BZD fue de 1,64 (1,48-1,81 IC95%).

El uso actual conjunto de ansiolíticos e hipnóticos mostró un riesgo relativo de FC de 2,22 (1,75-2,82 IC95%).

Píldora inFormativa BIFAP

Importancia de la fecha correcta del diagnóstico



La fractura de cadera (FC) y el uso de benzodiazepinas (BZD) puede tener una asociación bidireccional.

Si el paciente es atendido en urgencias o en el hospital y el médico de AP lo registra en la HCE con posterioridad, es fundamental el registro correcto de la fecha de ocurrencia del evento (FC) para poder precisar si el uso de BZD comenzó antes o después de sufrir la fractura.

Recordad:

Incluir las fechas de los registros en la HCE con la máxima precisión posible.

Registrar la fecha del diagnóstico o de las pruebas que lo documentan, y no la fecha en la que acude a la consulta.

Esto es importante también para las fechas de intervenciones quirúrgicas, episodios de urgencias, informes clínicos y antecedentes clínicos del paciente.