

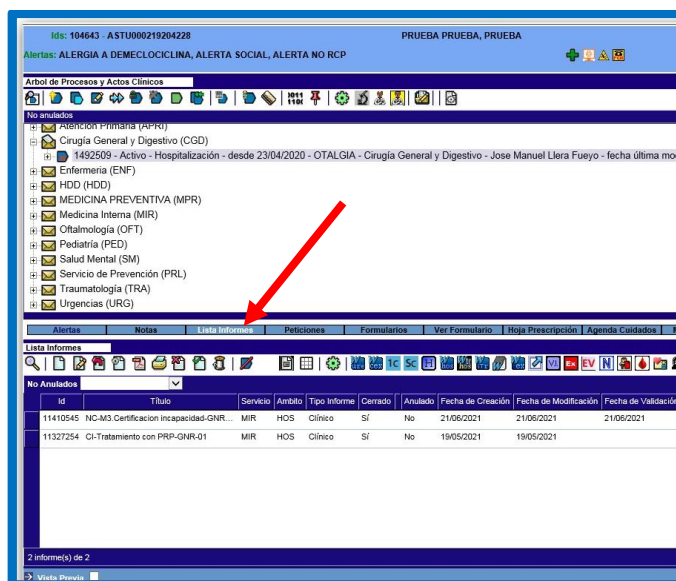

INSTRUCCIONES DE ACCESO EN SELENE®

En Selene®, para acceder a los documentos sobre Eutanasia, debemos ponernos en el componente de “Lista de Informes” en la Historia Clínica del paciente.



Disponemos de un icono con aspecto de Juez,  que da acceso a “Documentos legales”.

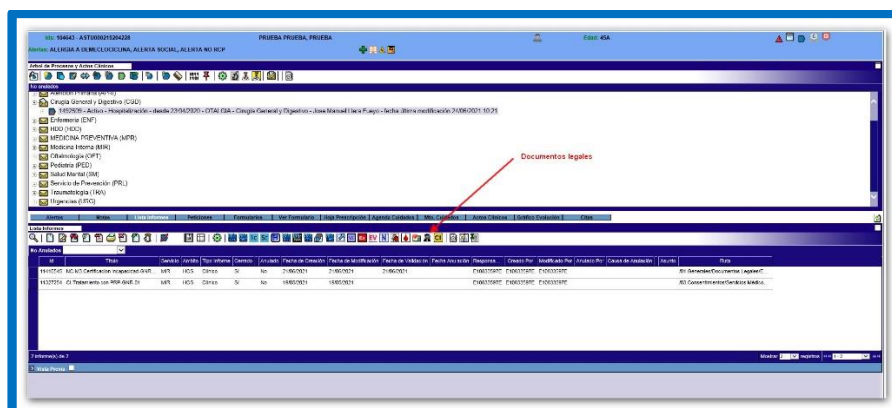
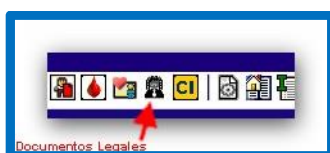

Al abrir el desplegable (haciendo clic en la cruz +), veremos la carpeta “Eutanasia” y haciendo clic en ella, veremos todos los documentos relacionados e indexados por orden.

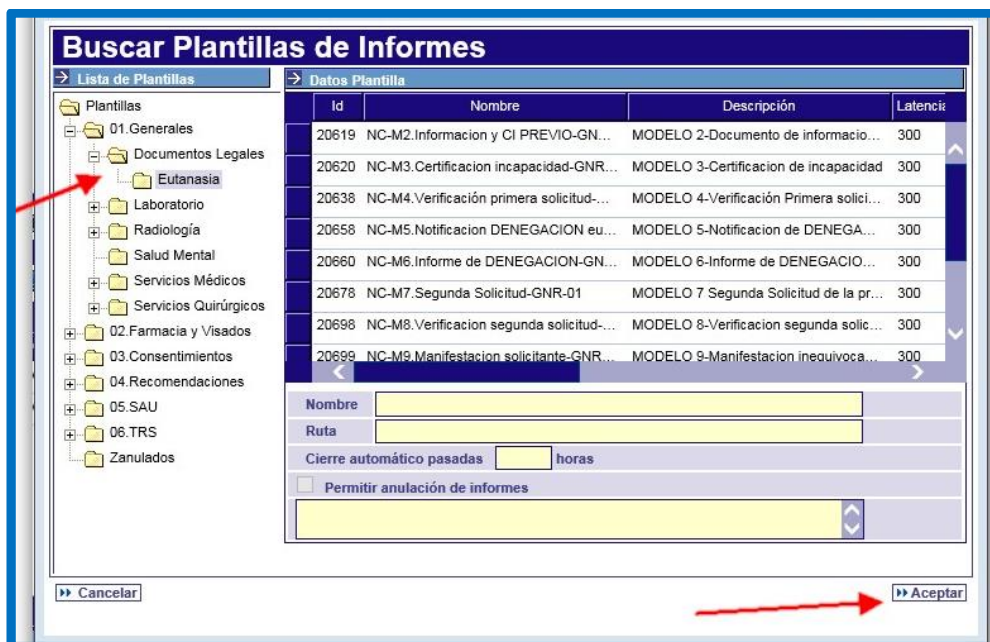

Para acceder a los documentos de ayuda: Protocolo, Flujograma con plazos y la “Guía de consulta de Valoración de la incapacidad”, así como los que se puedan desarrollar, iremos a la ayuda de SELENE en la esquina superior izquierda.

