

V Encuesta de Salud para Asturias y III Encuesta de Salud Infantil de Asturias 2023

- 1. Grupo de trabajo**
- 2. Fases técnicas de una encuesta de salud**
- 3. Objetivos**
- 4. Ficha técnica**
- 5. Metodología**
- 6. Funcionamiento del grupo trabajo y cronograma**

- **Mario Margolles e Ignacio Donate (Directores del proyecto)**
- **Belén Aguirrezabalaga**
- **Maria José Álvarez**
- **Juliana Sierra**
- **Pilar Alonso**
- **Federico Fernández Noval**
- **Antón González**



Fases técnicas de una encuesta de salud:

Selección de variables

Diseño de cuestionarios

Diseño muestral

Análisis de información

Plan de difusión

OBJETIVOS



GOBIERNO DEL
PRINCIPADO DE ASTURIAS

CONSEJERÍA DE SANIDAD

- ✓ Conocer y **monitorizar la salud percibida por la población, los hábitos o estilos de vida y la utilización de los servicios sanitarios.**
- ✓ Identificar los principales **grupos de riesgo** en la salud y conocer las **desigualdades en salud.**
- ✓ Conocer las **conductas, hábitos, estilos de vida y factores de riesgo para la salud de los ciudadanos.**
- ✓ La **utilización de medicamentos y el acceso** a los servicios sanitarios.
- ✓ **Conocer la afectación por el COVID 19**



METODOLOGÍA: FICHA TÉCNICA



GOBIERNO DEL
PRINCIPADO DE ASTURIAS

CONSEJERÍA DE SANIDAD

- ❖ **Ámbito geográfico:** Principado de Asturias.
- ❖ **Unidad informante:** Padre, madre, tutor/a de niños/niñas con edades entre 0 y 14 años (ambas inclusive) y en adultos de 15 y más años de edad residentes en el Principado de Asturias. No institucionalizados
- ❖ **Técnica de investigación:** Encuesta Personal en el hogar o en colegios o en centros culturales. También telemática.
- ❖ **Fechas de trabajo de campo:** Septiembre en primera oleada y noviembre-diciembre la segunda (al inicio, después primavera 2023)
- ❖ **Tamaño de la muestra:** 2000 niños y niñas de 0 a 14 años y 3500 adultos.
- ❖ **Diseño muestral:** muestreo probabilístico no proporcional a partir de los datos de la Tarjeta Sanitaria Individual. *El 50% que serán las mismas personas de la anterior encuesta de salud*
- ❖ **Error muestral:** +/-2,2% (2017) para datos globales, con un nivel de confianza del 95,5% en condiciones normales de muestreo (2σ , $p=q=0,5$). **+/-2,5% -1,6% (2023)**
- ❖ **Ponderación:** se ponderaran los resultados a fin de guardar la proporcionalidad de cada uno de los estratos de la muestra respecto de la población real objeto de estudio, en función de las variables: sexo, edad y área sanitaria.
- ❖ **Hacemos un pretest.**

Ámbitos de información:

- 1.- Morbilidad declarada
- 2.- Salud percibida y Calidad Vida
- 3.- Estilos de Vida
- 4.- Prácticas preventivas
- 5.- Situación sociodemográfica y económica
- 6.- Redes sociales y ayuda social
- 7.- Uso de servicios sanitarios
- 8.- Afectación por COVID-19

Y EN ESTO LLEGÓ EL COVID....



GOBIERNO DEL
PRINCIPADO DE ASTURIAS

CONSEJERÍA DE SANIDAD

Como consecuencia de la pandemia (intenciones previas):

- Vamos a tener problemas de entrada en los domicilios
- Emplear menos tiempo en cada entrevista (30 min)
- Reducir el número de preguntas
- Entrevistar a un adulto y un niño en el mismo hogar, si reúne criterios
- No disponemos de encuestas recientes para tener un buen banco de preguntas
- Hacer un apartado importante del COVID

Y EN ESTO LLEGÓ EL COVID....



Por tanto (estrategia):

- Se podría suprimir algún apartado
- Aquellas preguntas que no se explotaron o se sacaron poco rendimiento se podrían quitar (ESA:145 y ESIA 106). Dejarlo en 75 y luego 20-25 COVID
- Reducir los apartados que tenían muchas preguntas (alimentación , alcohol, tabaco...)
- Se mantendría una parte troncal de la encuesta que permita tener una foto fija y ver la evolución
- ¿Buscar algún tipo de incentivo?

FUNCIONAMIENTO DEL DEL GRUPO Y CRONOGRAMA



GOBIERNO DEL
PRINCIPADO DE ASTURIAS

CONSEJERÍA DE SANIDAD

- 5 Reuniones para cada Encuesta. Una por semana.
- Al acabar cada reunión se hacía un resumen con las preguntas tratadas en esa reunión.
- Una vez repasadas hacer comentarios, posibilidad modificación, y pasarán a formar parte del bloque de preguntas final.

- Se mandaban el conjunto de preguntas para la siguiente reunión semanal.
- La Encuesta Infantil comienzo el 28 de abril, 5 reuniones, una por semana.
- La de Adultos comienzo el 3 de junio, 5 reuniones

CUESTIONARIOS:



GOBIERNO DEL PRINCIPADO DE ASTURIAS

CONSEJERÍA DE SANIDAD

- Adultos
- Infantil
- Hogar

Cuestionario de hogar _____ Nº Cuestionario del Adulto _____

Datos de la persona informante

1.- ¿Le importaría facilitarnos los siguientes datos?

Responde esta encuesta la misma persona que respondió la encuesta de hogar [Mostrar nombre recogido en la encuesta de hogar]

Responde la encuesta otra persona:

Nombre y apellidos: _____

DNI/NIE/Pasaporte: _____

Dirección: _____

Teléfono: _____

Fecha de nacimiento: ____ (día) ____ (mes) ____ (año)

1bis.- Sexo (si es la misma persona que respondió la encuesta de hogar tomamos el dato de allí y no preguntamos)

Hombr	Mujer
-------	-------

Estudios

2.- ¿Cuáles son los estudios más altos que ha terminado usted? ¿Y su padre y su madre?

	Persona seleccionada	Padre	Madre
Sin estudios	1	1	1
Primaria	2	2	2
Secundaria 1ª etapa	3	3	3
Secundaria 2ª etapa	4	4	4
FP	5	5	5
Superiores	6	6	6
Otros	7	7	7
No sabe	88	88	88
No contesta	99	99	99

Nota: debe elegir una única respuesta.

- **Primaria:** Educación Primaria (LOE/LOGSE), EGB primera etapa (5 cursos aprobados) o Educación Básica en centros de Educación Especial.
- **Secundaria Primera Etapa:** certificado de estudios primarios, 2ª ESO aprobado, EGB cursos), Bachillerato Elemental o Graduado escolar.
- **Secundaria Segunda Etapa:** Bachillerato LOGSE/LOE, BUP (con o sin COU) o Bachiller superior (con o sin preuniversitario).
- **Superiores:** Profesionales nivel 2, Oficial Industrial, Certificado de aptitud superior (con o sin preuniversitario).
- **FP:** FP1, Módulos Profesionales nivel 2, Oficial Industrial, Certificado de aptitud superior (con o sin preuniversitario).
- **Superiores:** Diplomaturas, primer ciclo aprobado de 3 años o 180 créditos de universidad de dos ciclos, Licenciaturas, Máster, estudios superiores de diseño específica.
- **Superiores:** Diplomaturas, primer ciclo aprobado de 3 años o 180 créditos de universidad de dos ciclos, Licenciaturas, Máster, estudios superiores de diseño específica.
- **Superiores:** Diplomaturas, primer ciclo aprobado de 3 años o 180 créditos de universidad de dos ciclos, Licenciaturas, Máster, estudios superiores de diseño específica.

Cuestionario de hogar _____ Cuestionario Nº _____

Datos de la persona informante

- 1.- ¿Le importaría facilitarnos los siguientes datos?
- Responde esta encuesta la misma persona que respondió la encuesta de hogar [Mostrar nombre recogido en la encuesta de hogar]
- Responde la encuesta otra persona responsable del niño o niña:

Nombre de la persona informante: _____

DNI/NIE/Pasaporte: _____

Dirección: _____

Teléfono: _____

Datos identificativos del niño o de la niña

2.- Nombre _____

3.-

Fecha de nacimiento	Día	Mes	Año

Nota: en el caso de bebés puede dar la edad en meses.

4.- Edad _____ Años _____ Meses

4bis.- Sexo

Hombr	Mujer
-------	-------

5.- ¿Dónde ha nacido _____ (Nombre del niño/a)?

[en caso de haber nacido en otro país, debe preguntarse por el país de origen y el año de llegada a España (P5=3)]

1. En Asturias	(pasar a P6)
2. En otra Comunidad Autónoma	(pasar a P6)
3. En otro país (pasar a 5A, 5B y 5C)	5.A. País de origen:
	5.B. Año de llegada a España:
	5.C. Tiene nacionalidad española

CUESTIONARIO DEL HOGAR

Cuestionario Nº _____

Situación personal y contexto familiar

- 2.- De las siguientes opciones, ¿cuál describe su situación actual?

Vivo solo/a	1
Convivo con mi pareja/cónyuge	2
Convivo con mi pareja/cónyuge y con mi/s hijo/a/os/as	3
Vivo solo/a y con mi/s hijo/a/os/as	4
Otra	88
No sabe	88
No contesta	99

Solo si P.2 = 4 → pase a P.3

- 3.- En caso de ser una familia monoparental o **monoparental**, ¿esta circunstancia ha sido planificada?
- Nota: entendemos por planificada cuando la persona ha optado por la paternidad/maternidad en solitario, sin pareja.

Sí	1
No	2
No procede	3
No sabe	88
No contesta	99

- 4A.- ¿Cuántas personas conviven en su hogar incluyéndose usted mismo/a?
- _____ personas

- 4.- Composición del hogar: identificación de sus miembros.
- Nota: indicar en primer lugar la persona que está respondiendo y, después, cada miembro del hogar ordenando según edad. Si edad es menor de un año, poner 0.

Miembros hogar (de mayor a menor edad a partir del miembro 2)	Parentesco	Sexo	Edad (en años)
Miembro 1 [Mostrar nombre]	1		
Miembro 2			
Miembro 3			
Miembro 4			
Miembro 5			
Miembro 6			
Miembro 7			
Miembro 8			
Miembro 9			
Miembro 10			

1. Persona entrevistada
2. Cónyuge o pareja

1. Hombre
2. Mujer

Fases técnicas de una Encuesta de Salud

- Selección de variables
- Diseño de cuestionarios
- Diseño muestral
- Trabajo de campo
- Análisis de información
- Plan de difusión

CUESTIONARIOS:



GOBIERNO DEL
PRINCIPADO DE ASTURIAS

CONSEJERÍA DE SANIDAD

- Adultos
- Infantil
- Hogar

Ámbitos de información:

- 1.- Morbilidad declarada
- 2.- Salud percibida y Calidad Vida. Salud Mental
- 3.- Estilos de Vida. Sexualidad
- 4.- Prácticas preventivas
- 5.- Situación sociodemográfica y económica, Bienestar material
- 6.- Redes sociales y ayuda social. Vida social
- 7.- Uso de servicios sanitarios. Vivienda y entorno. Fármacos
- 8.- **Afectación por COVID-19**
Exposición a disruptores endocrinos

Fases técnicas de una Encuesta de Salud

Selección de variables

Diseño de cuestionarios

Diseño muestral

Trabajo de campo

Análisis de información

Plan de difusión

- Instrumentos: EQ-5D-5L, GHQ-12, Duke
- Preguntas necesarias: MME
- Preguntas variadas

Disruptores endocrinos

Introducción P.56: “A continuación, le vamos a realizar varias preguntas referentes a hábitos de consumo en su hogar”.

55.- ¿Suele usted lavarse las manos siempre que regresa a casa tras la compra, el trabajo o las actividades de ocio?

56.- ¿Suele comprar alimentos ecológicos, orgánicos o biológicos?

Nota: entendemos por alimentos ecológicos, orgánicos o biológicos, aquellos en los que se ha evitado el uso de productos sintéticos, como pesticidas, herbicidas y fertilizantes artificiales.

57.- ¿Cómo suele comer habitualmente la fruta?

58.- ¿Acostumbra a desechar las hojas exteriores de las verduras de hoja?

59.- ¿Suele desechar la piel/grasa de las aves, carnes y pescados?

60.- ¿Con qué frecuencia suele calentar los alimentos y/o bebidas en recipientes de plástico dentro del microondas?

61.- ¿En qué tipo de recipientes o envoltorios suele almacenar los alimentos y bebidas?

62.- ¿Suele utilizar ambientadores en su casa y/o coche?

63.- ¿Suele lavarse las manos después de manipular tickets de la compra del supermercado y/o tickets de cajeros automáticos?

Fases
técnicas
de una
Encuesta
de Salud

Selección de
variables

Diseño de
cuestionarios

Diseño muestral

Trabajo de
campo

Análisis de
información

Plan de difusión

DISEÑO MUESTRAL



GOBIERNO DEL
PRINCIPADO DE ASTURIAS

CONSEJERÍA DE SANIDAD

	0-2	3-5	6-10	11-14	15-29	30-44	45-64	65 y más	Total		0-2	3-5	6-10	11-14	Total	Max Error	15-29	30-44	45-64	65 y más	Total	Max Error
Asturias	16976	20163	39198	33206	118425	197875	326374	266.567	1018784		310	368	716	606	2000	1,75	391	653	1077	880	3000	1,43
Hombres	8773	10379	20101	17028	60619	98892	158812	111.462	486066	109.543	160	189	367	311	1028	2,45	200	326	524	368	1418	2,08
Mujeres	8203	9784	19097	16178	57806	98983	167562	155.105	532718	909.241	150	179	349	295	972	2,51	191	327	553	512	1582	1,97
Padrón 2020																						
Hombres																						
Areal	341	378	716	624	2411	4066	6979	5.957	21472		Areal	74	9,14	131	6,84	120	7,16	165	6,10	I	26%	
Areall	172	192	377	347	1.448	2.214	4.151	3.655	12556		Areall	39	12,63	76	9,02	100	7,84	100	7,84	II	32%	
Arealll	1232	1538	2899	2519	8547	14032	22967	16007	69741		Arealll	288	4,62	428	3,79	290	4,60	430	3,78	III	igual	
AreaIV	3160	3676	7086	5802	20697	33112	50467	32524	156524		AreaIV	702	2,96	964	2,53	570	3,28	865	2,67	IV	-11%	
AreaV	2498	3049	6012	5121	17572	28509	44869	32464	140094		AreaV	593	3,22	871	2,66	525	3,42	780	2,81	V	-11%	
AreaVI	394	437	859	740	2743	4504	8172	6012	23861		AreaVI	87	8,39	144	6,52	120	7,16	180	5,84	VI	25%	
AreaVII	442	476	895	773	3215	5638	9757	6925	28121		AreaVII	93	8,14	177	5,90	130	6,88	220	5,29	VII	24%	
AreaVIII	534	633	1257	1102	3986	6817	11450	7918	33697		AreaVIII	125	7,01	209	5,42	145	6,51	260	4,86	VIII	24%	
Padrón 2020																						
Mujeres																						
Areal	324	384	714	549	2275	3737	6759	7633	22375		Hombres											
Areall	168	205	341	310	1337	1986	3888	4235	12470		0-2	3-5	6-10	11-14	Total	Max Error	15-29	30-44	45-64	65 y más	Total	Max Error
Arealll	1180	1426	2751	2204	8260	13775	23953	22093	75642		6	7	13	11	38	12,8	8	13	23	20	64	9,8
AreaIV	2890	3452	6851	5556	20031	33960	55125	46270	174135		3	4	7	6	20	17,6	5	7	14	12	38	12,7
AreaV	2346	2873	5589	4975	16627	29386	48377	46221	156394		22	28	53	46	149	6,4	28	46	76	53	203	5,5
AreaVI	372	438	827	718	2666	4295	7647	7751	24714		58	67	129	106	360	4,1	68	109	167	107	451	3,7
AreaVII	414	396	872	810	2966	5239	10075	9758	30530		46	56	110	93	305	4,5	58	94	148	107	407	3,9
AreaVIII	509	610	1152	1054	3644	6605	11738	11144	36456		7	8	16	14	44	11,8	9	15	27	20	71	9,3
Padrón 2020											8	9	16	14	47	11,4	11	19	32	23	84	8,5
											10	12	23	20	64	9,8	13	22	38	26	100	7,9
											Mujeres											
											6	7	13	10	36	13,1	8	12	22	25	67	9,6
											3	4	6	6	19	18,1	4	7	13	14	38	12,8
											22	26	50	40	138	6,7	27	45	79	73	225	5,2
											53	63	125	101	342	4,2	66	112	182	153	513	3,5
											43	52	102	91	288	4,6	55	97	160	153	464	3,6
											7	8	15	13	43	12,0	9	14	25	26	74	9,1
											8	7	16	15	45	11,6	10	17	33	32	93	8,2
											9	11	21	19	61	10,1	12	22	39	37	109	7,5

Fases técnicas de una Encuesta de Salud

- Selección de variables
- Diseño de cuestionarios
- Diseño muestral
- Trabajo de campo
- Análisis de información
- Plan de difusión

DISEÑO MUESTRAL



GOBIERNO DEL
PRINCIPADO DE ASTURIAS

CONSEJERÍA DE SANIDAD

Municipios a muestrear, encuestas a realizar y punto de inicio.

ENCUESTA INFANTIL. 2022				ENCUESTA DE ADULTOS		
Área	Municipio	Localidad	Encuestas a realizar	Encuestas a realizar	Punto de inicio	coordenadas
I	Valdés	Luarca	50	65	43.542177, -6.535050	
I	Valdés	Trevías	20	30	43.500024, -6.432140	
I	Vegadeo	Vegadeo	35	30	43.464243, -7.04970	
I	Vegadeo	Figueras	10	20		
I	Vegadeo-Castropol	Castropol	5	20		
			120	165		
II	Tineo	Tineo	35	35	43.334003, -6.416636	
II	Tineo	Navelgas	15	15	43.404094, -6.543320	
II	C Narcea	C Narcea	44	44	43.177514, -6.551639	
II	C Narcea	Ventanueva	6	6		
			100	100		
III	Avilés	Avilés (Centro)	80	125		
III	Avilés	Avilés (Villalegre-La Luz)	50	60		
III	Avilés	Avilés (Quirinal)	50	60		
III	Avilés	Avilés (Llano Ponte)	30	55		
III	Corvera	Las Vegas	35	45	43.535505, -5.901685	
III	Corvera	Las Vegas (Otra zona)	15	25	43.537492, -5.900888;	
III	Corvera	Los Campos	20	25	43.535106, -5.888645	
III	Corvera	Cancienes	10	35		
			290	430		
ENCUESTA INFANTIL. 2022				ENCUESTA DE ADULTOS		
Área	Municipio	Localidad	Encuestas a realizar	Encuestas a realizar	Punto de inicio	coordenadas
IV	Oviedo	Oviedo (Pza América)	100	145	43.361355, -5.854963	
IV	Oviedo	Oviedo(Rosal)	55	95	43.359810, -5.847474	

Fases técnicas de una Encuesta de Salud

- Selección de variables
- Diseño de cuestionarios
- Diseño muestral
- Trabajo de campo
- Análisis de información
- Plan de difusión

TRABAJO DE CAMPO



GOBIERNO DEL
PRINCIPADO DE ASTURIAS

CONSEJERÍA DE SANIDAD

Desde 1 de diciembre 2022, parada y reinicio, parada estival 2023 y después de nuevo campo...

MODELO ENCUESTA

ENCUESTA
DOMICILIARIA

PANEL

NUEVOS

ENCUESTA EN C
SOCIALES Y
EDUCATIVOS

ENCUESTA
AUTO/PROXY
CUMPLIMENTADA

TAMAÑO MUESTRA

1500 A
1000 P

375 A
250 P

1125 A
750 P

750 A

250 P

750 A
250 P

OPERACIONES INTERME

Carta presentación
Carnets
Muestreo panel
Cruce en selección
Campo Entrevistas
Recogida

Contacto-carta con
Autoridades
Disponibilidad locales
Carta presentación- Carnets
Entrevistas
Recogida

Muestreo
Carta enviada
Enlace
Recogida

Fases
técnicas
de una
Encuesta
de Salud

Selección de
variables

Diseño de
cuestionarios

Diseño muestral

Trabajo de
campo

Análisis de
información

Plan de difusión

ESA2023 y ESIA2023

AREA 1**VALDES (70-95)**

IES C S Ochoa
CP Padre Galo
CP San Miguel Trevias
Casa Cultura

VEGADEO (50-70)

CP Jovellanos
IES Elisa y Luis Villamil
Casa Cultura

AREA 2**CANGAS . (50-50)**

CP Alejandro Casona
CP Obanca
IES Nuevo Canga
Casa Cultura

TINEO (50-50)

CP Pascón
IES Tineo
Escuela Salud

AREA 3**AVILES (210-300)**

CP Sabugo
CP Llaranes
CP Versalles
IES Carreño Miranda
IES Ramon M. Pidal
IES Virgen La Luz
Casa Cultura

CORVERA (80-130)

CP Las Vegas
CP Los Campos
IES Corvera
Casa Cultura

AREA 4

525)

Ver lateral...

GRADO (80-140)

CP Bernardo Gurdíel
IES Ramón Areces
Casa cultura

SIERO (120CP - 200)

IES Río Nora
CP Celestino Montoto
CP Peña Careses
CP Sta Barbara Lugones
IES Astures Lugones
Casa Cultura Pola
Casa Cultura Lugones

OVIEDO (370-525)

CP Corredoria
CP Buenavista I
CP Fozaneldi
CP S Pedro Los Arcos
CP Ventanielles
IES Alfonso II
IES Dr Fleming
IES La Ería
IES Río Trubia
IES Monte Naranco

Bibliotecas públicas

AREA 5**GIJON (478-685)**

Ver lateral...

VILLAVICIOSA (48-95)

CP Maliayo
IES Víctor G . De la Concha
Casa cultura

AREA 6**PILOÑA (55-80)**

CP Plaganon Sevares
CP Infiesto
IES Infiesto
Casa Cultura

LLANES (65-100)

CP Peñatu
IES Llanes
CP Valdellera Posada
Casa Cultura

AREA 7**MIERES (130-220)**

CP Vega Guceo Turon
IES Valle Turon
CP Aniceto Sela
IES Bernaldo Quiros
CP Sta Eulalia Uxo
Casa Cultura

AREA 8**LANGREO (100-160)**

CP Jose Bernardo S
IES Jerónimo González S
CP Eulalia Alvarez LF
IES Sta Barbara LF
Casa Cultura

SMRA (45-100)

CP EL Coto EL Entrego
IES Virgen Covadonga EE
CP Rey Aurelio Sotroñdio
Casa Cultura

GIJON (478-685)

CP Begoña
CP Príncipe de Asturias
CP La Escuelona
CP Elisburu
CP Xove
IES Jovellanos
IES Padre Feijoo
IES Rocés
IES Calderón Barca
IES El Piles

Bibliotecas públicas

MUESTREOS EXTRADOMICILIARIOS. ESA2023 y ESIA2023

CONCEJO (N infantil- N adultos)

ANÁLISIS



GOBIERNO DEL
PRINCIPADO DE ASTURIAS

CONSEJERÍA DE SANIDAD

Ejes transversales:

Totales
Sexo/género
Edades
Nivel máximo educativo
Nivel máximo educativo familiares
Area de residencias
Tipo de hábitat
Origen

Análisis profundos verticales:

Totales
Sexo/género
Edades
Nivel máximo educativo
Nivel máximo educativo familiares
Area de residencias
Tipo de hábitat
Origen

Análisis a partir de resultados:

Bivariantes

Multivariantes

De riesgo

Multinivel

Interseccional

RESULTADOS



GOBIERNO DEL
PRINCIPADO DE ASTURIAS

CONSEJERÍA DE SANIDAD

Evolucion consumo tabaco. Asturias, 2017-23

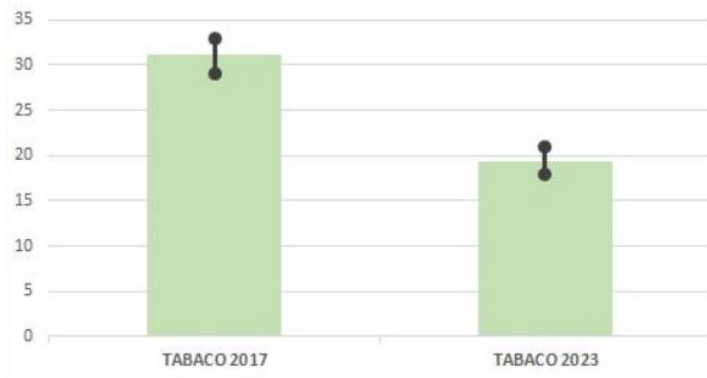

Evolucion prevalencia obesidad .
Asturias, 2017-23

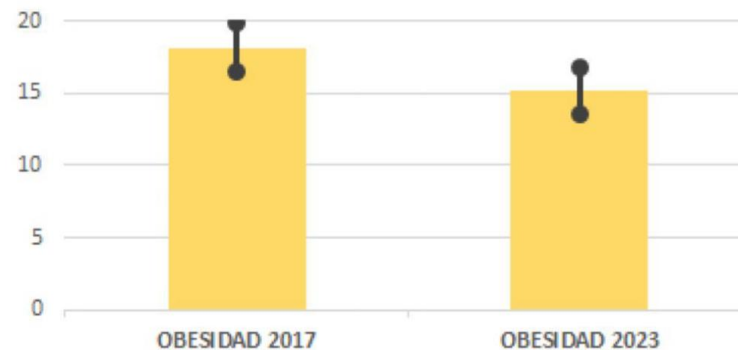

Evolucion prevalencia sobrecarga
ponderal. Asturias, 2017-23

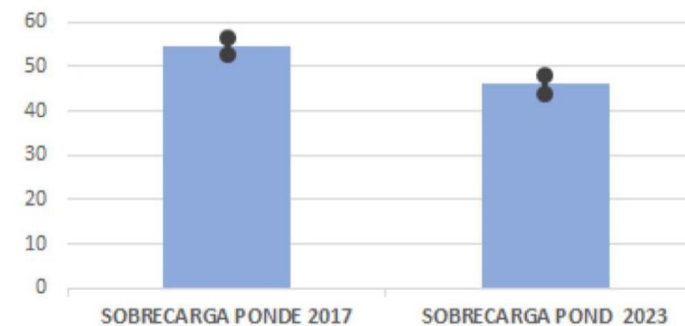

RESULTADOS



GOBIERNO DEL
PRINCIPADO DE ASTURIAS

CONSEJERÍA DE SANIDAD

Autovaloración CVRS por clase social. Asturias, 2023. ESA

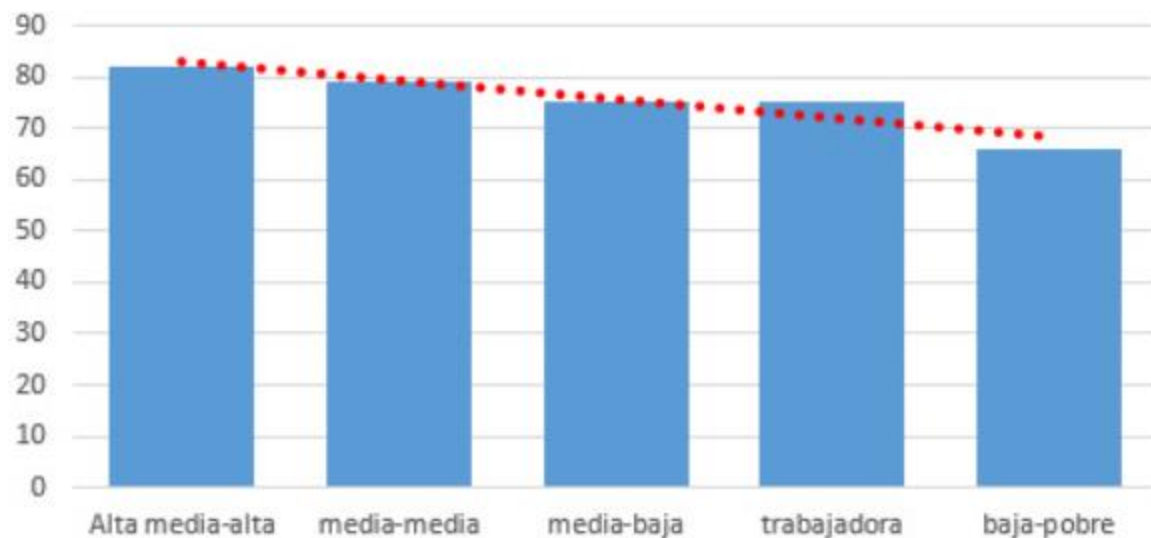

EQ index CVRS por clase social. Asturias, 2023. ESA

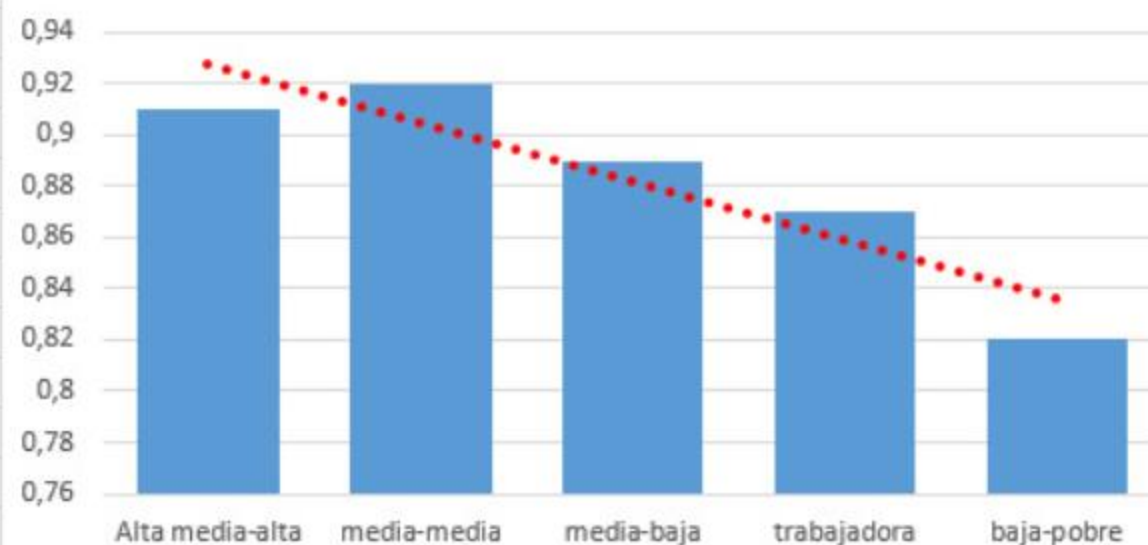

CVRS

RESULTADOS



GOBIERNO DEL
PRINCIPADO DE ASTURIAS

CONSEJERÍA DE SANIDAD

Autovaloración CVRS por edad. Asturias, 2023. ESA

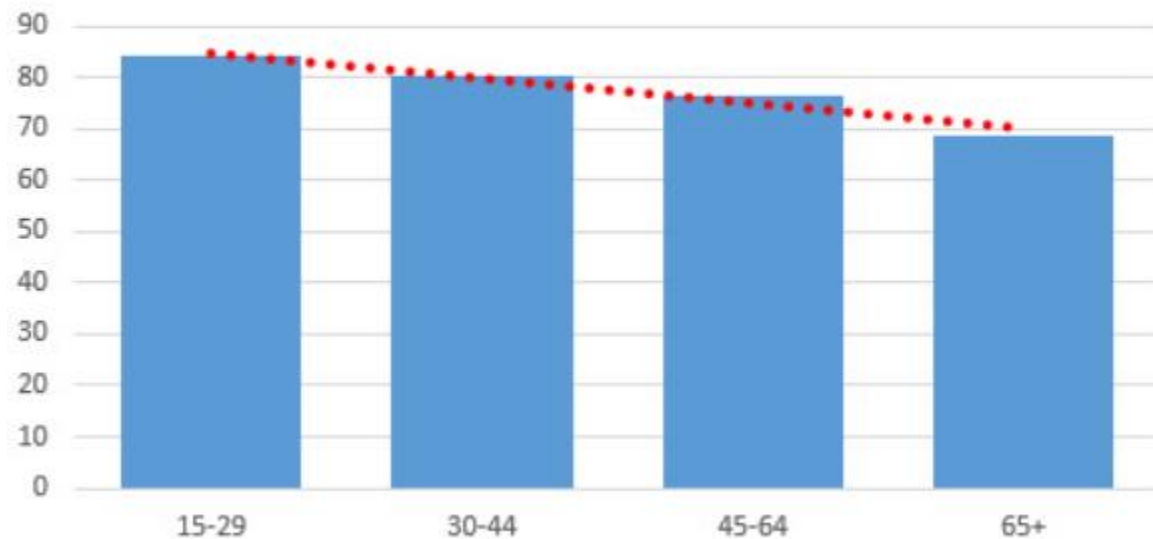

EQ index CVRS por edad. Asturias, 2023. ESA

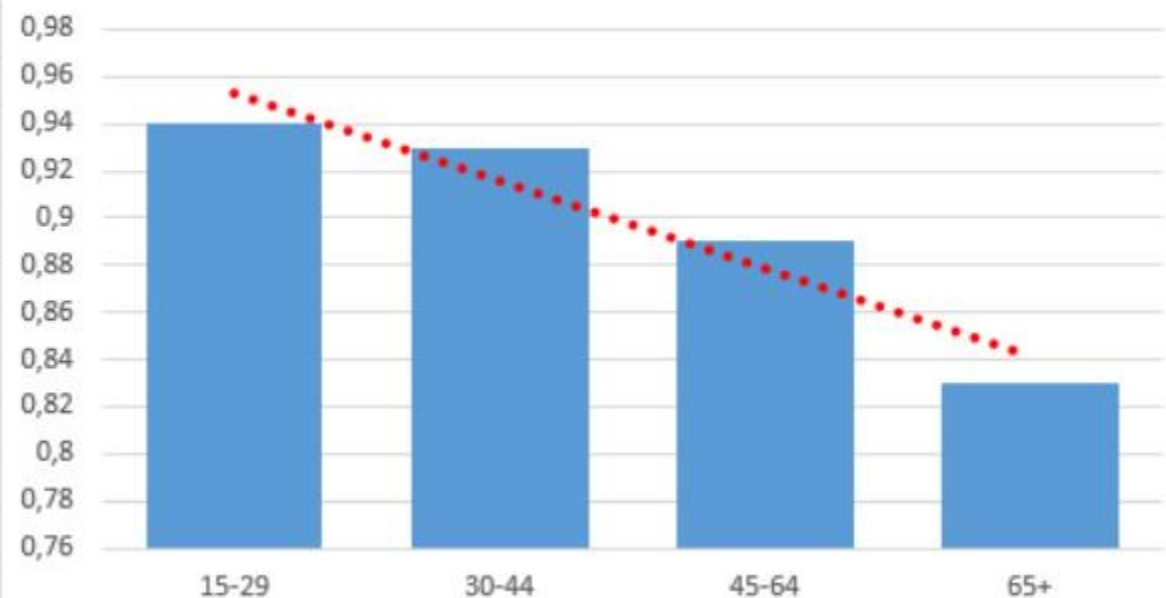

CVRS

RESULTADOS



GOBIERNO DEL
PRINCIPADO DE ASTURIAS

CONSEJERÍA DE SANIDAD

Autovaloración CVRS por edad y sexo. Asturias, 2023. ESA

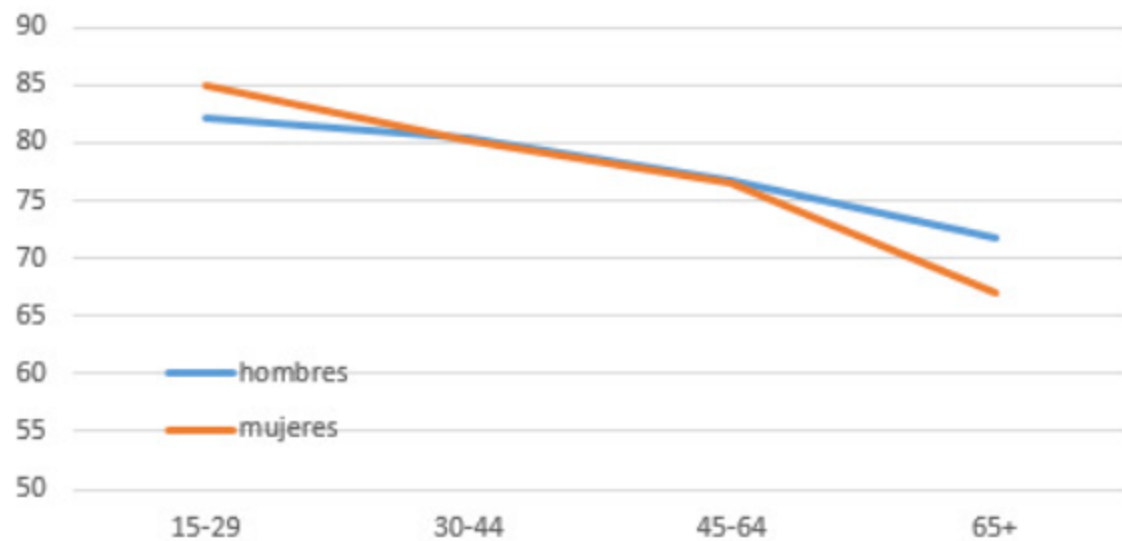

EQ index CVRS por edad y sexo. Asturias, 2023. ESA

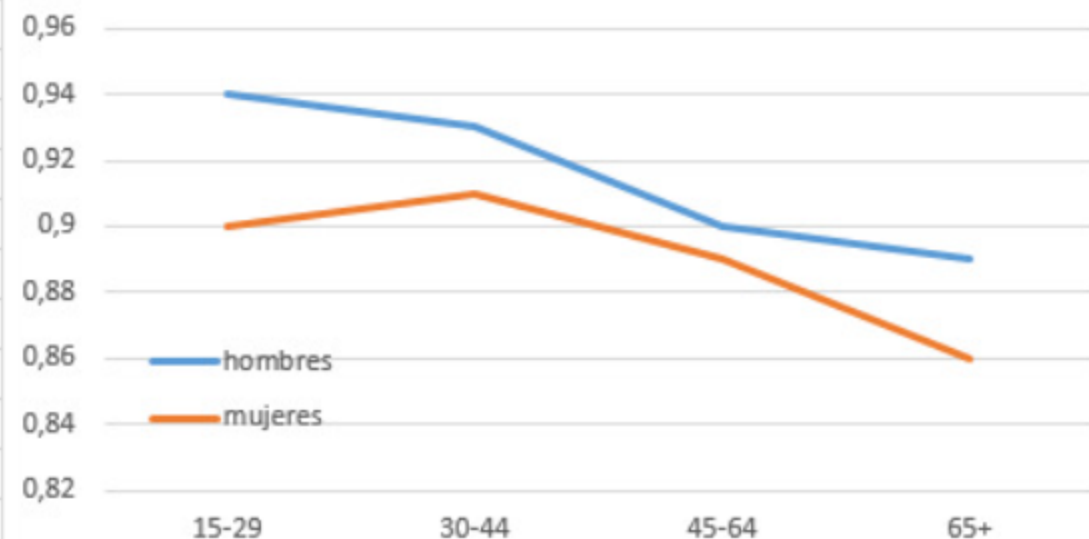

CVRS

RESULTADOS



GOBIERNO DEL
PRINCIPADO DE ASTURIAS

CONSEJERÍA DE SANIDAD

Autovaloración CVRS por sexo. Asturias, 2023.
ESA

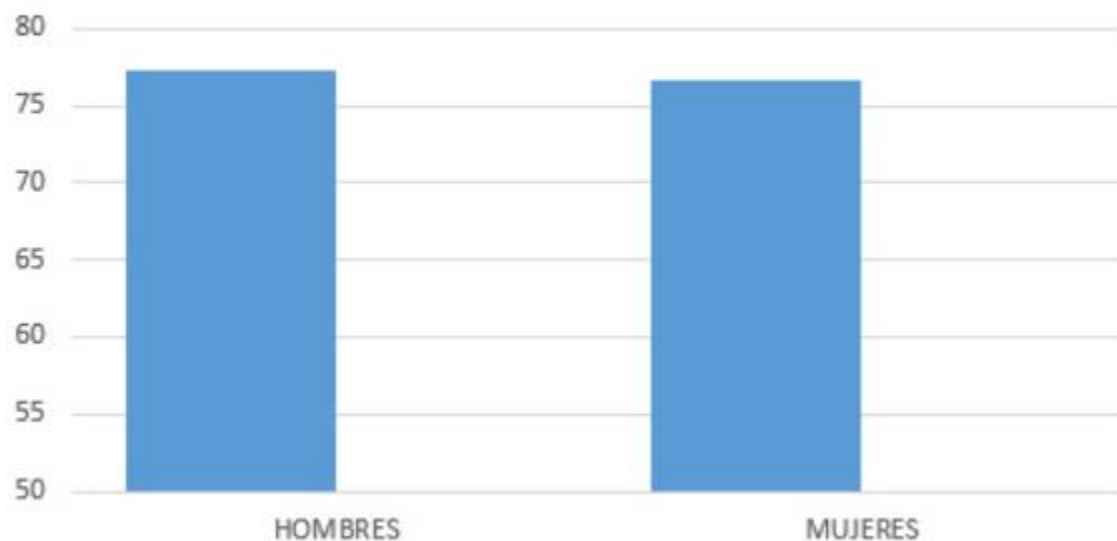

EQ index CVRS por sexo. Asturias, 2023. ESA

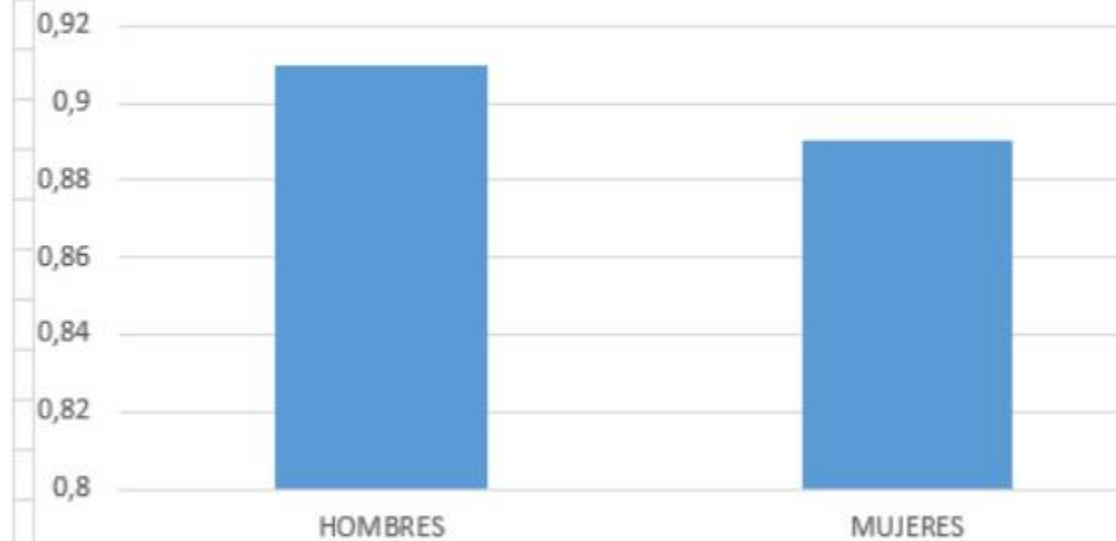

CVRS

RESULTADOS



GOBIERNO DEL
PRINCIPADO DE ASTURIAS

CONSEJERÍA DE SANIDAD

Autovaloración CVRS por tipo de habitat.
Asturias, 2023. ESA

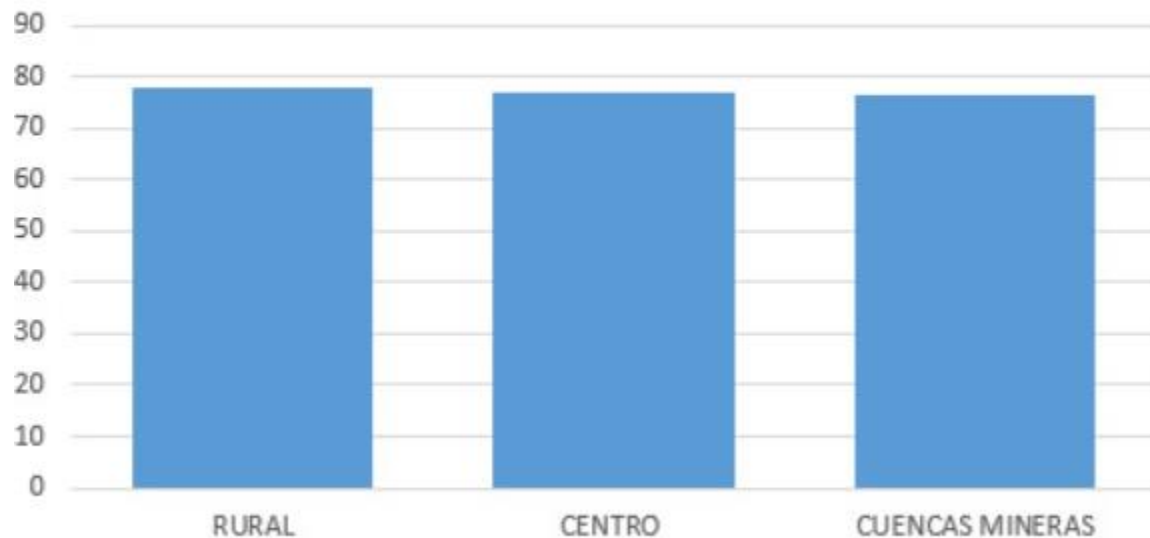

EQ index CVRS por tipo de habitat. Asturias,
2023. ESA

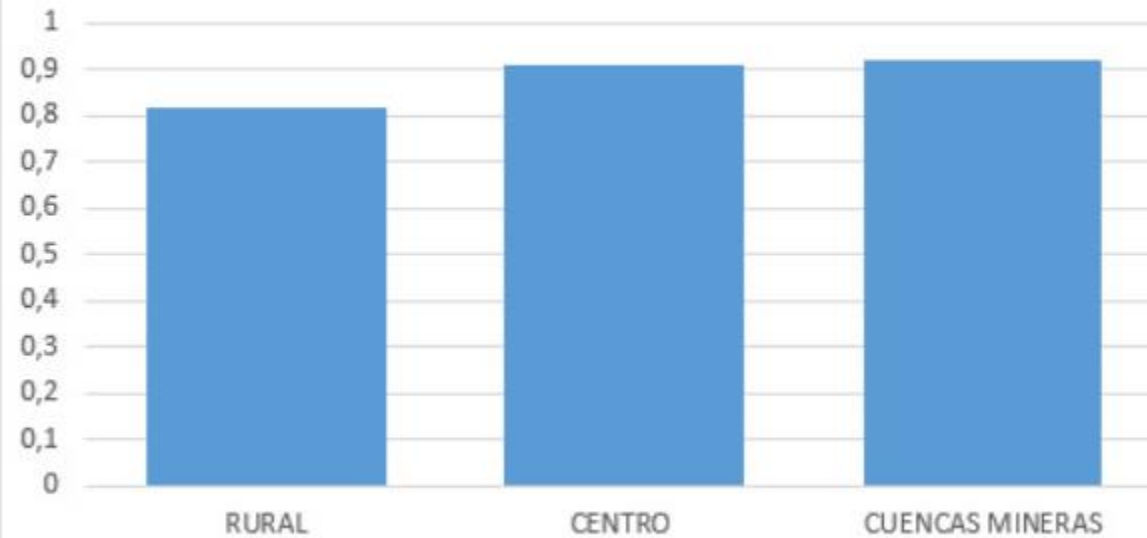

Aunque a finales de 2017 siempre me aculturaron muy bien

COVID19

RESULTADOS



GOBIERNO DEL
PRINCIPADO DE ASTURIAS

CONSEJERÍA DE SANIDAD

Autovaloración CVRS por nivel de estudios.
Asturias, 2023. ESA

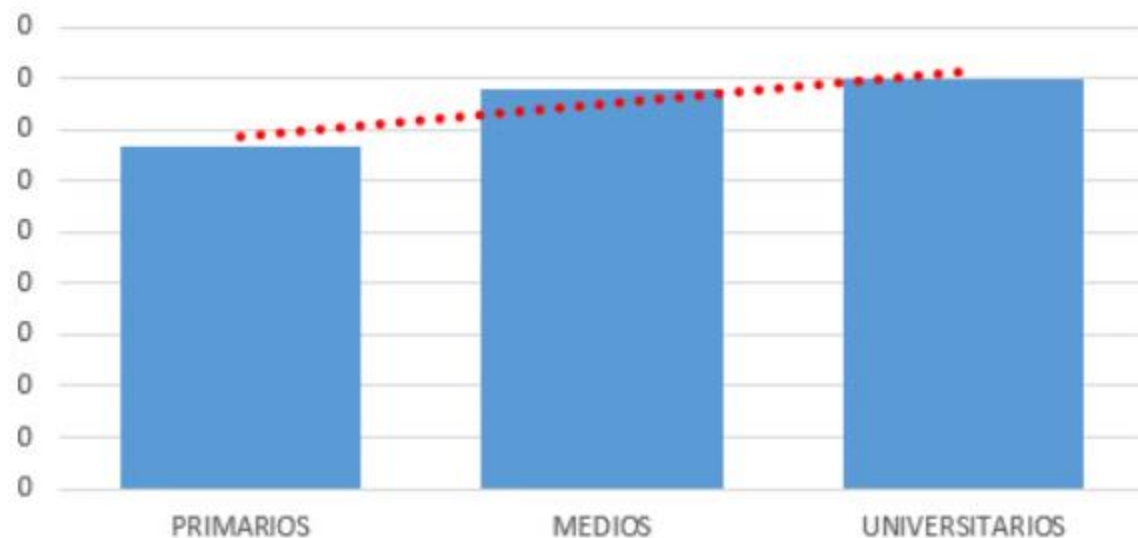

EQ index CVRS por nivel de estudios. Asturias,
2023. ESA

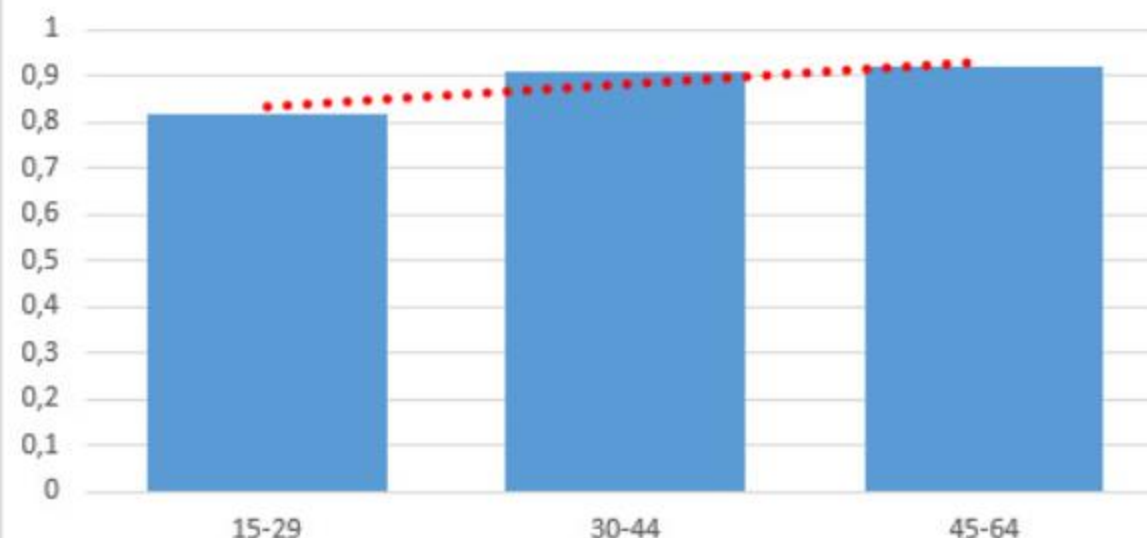

Aunque a mí los de 2011 siempre me adultaron muy altos

CVRS

RESULTADOS



GOBIERNO DEL
PRINCIPADO DE ASTURIAS

CONSEJERÍA DE SANIDAD

Tabla de contingencia pc128. ¿Ha fallecido alguna persona cercana a usted por COVID-19? ^ p4Entrevistado1. Sexo

% dentro de p4Entrevistado1. Sexo

		p4Entrevistado1. Sexo		Total
		Hombre	Mujer	
pc128. ¿Ha fallecido alguna persona cercana a usted por COVID-19?	Sí	17,5%	15,4%	16,2%
	No	77,6%	79,4%	78,8%
	No sabe	1,7%	1,6%	1,6%
	No contesta	3,2%	3,6%	3,5%
Total		100,0%	100,0%	100,0%

Tabla de contingencia pc130. ¿Se ha vacunado usted frente al COVID 19? ^ p4Entrevistado1. Sexo

% dentro de p4Entrevistado1. Sexo

		p4Entrevistado1. Sexo		Total
		Hombre	Mujer	
pc130. ¿Se ha vacunado usted frente al COVID 19?	Sí	93,2%	94,5%	94,1%
	No	2,7%	1,7%	2,0%
	No sabe	0,1%	0,2%	0,2%
	No contesta	3,9%	3,6%	3,7%
Total		100,0%	100,0%	100,0%

COVID19

¡MUCHAS GRACIAS!